

RILEVO TOPOGRAFICO AREA INTERVENTO - scala 1:500

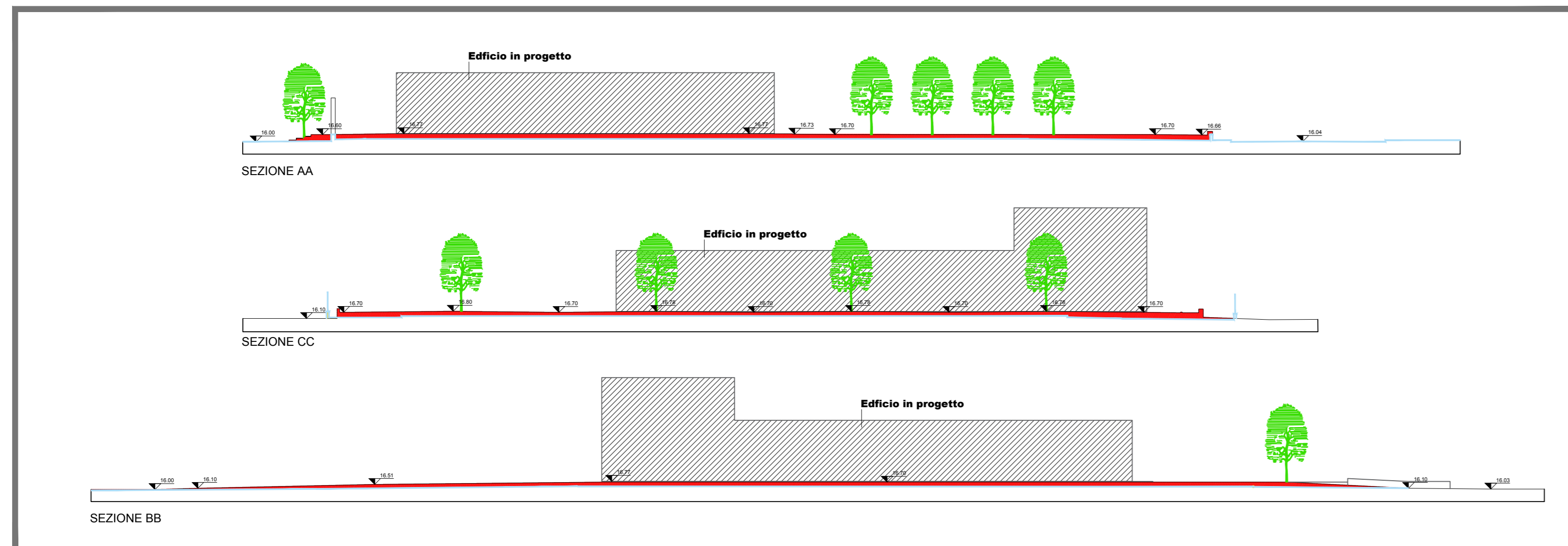

UBICAZIONE **COMUNE DI CASTELFRANCO DI SOTTO**
VIA SOLFERINO - ANGOLO VIALE EUROPA

PROPRIETA' **unicoopfirenze** SOCIETA' COOPERATIVA
50128 Firenze
via Santa Reparata 43 telefono 055-47901

PROGETTO **PRORPOSTA PER UN PIANO DI RECUPERO**
DELL'AREA "EX LORBAC" POSTA NEL COMUNE
DI CASTELFRANCO DI SOTTO

OGGETTO **PLANIVOLUMETRICO SOVRAPPONTO**
PLANIMETRIA - PROFILI AMBIENTALI

PROGETTISTA ARCH. FABRIZIO CERRAI

COLLABORATORI ARCH. ALESSANDRO MARCONI

DIR. TEC. SEVEN & SEVEN s.r.l. ARCH. FABRIZIO CERRAI

DATA MARZO 2019 REV

SCALA VARIE

SEVEN & SEVEN SRL
Via Salvo D'Acquisto, 44/D
56025 PONTERERA (PI)
P. IVA 01965000506
REA PI - 169425
Telef. 0587 59545
Fax 0587 211698
www.sevenarchitettura.com
info@sevenarchitettura.com

TAVOLA	TIMBRO e FIRMA PROGETTISTA	TIMBRO e FIRMA PROPRIETA'
TAV.04		