

STUDIO TECNO s.r.l.

Corso Remo Bertoni n. 72 - 56022 Castelfranco di Sotto (PI)
 Telefono e Fax 0571 478999 - 0571 480730
 P.Iva. Cod. Fisc. 01772420509
 Capitale sociale € 10000,00 i.v. - R.E.A. Pisa 153783



| | |
|--|--|
| comune CASTELFRANCO DI SOTTO (PI) | cantiere Via Don Botti angolo via Romita |
| committente STUDIO TECNO S.R.L. Usufruttuario | firma |
| committente I-TECNO S.R.L. proprietario | firma |
| committente CAPECCHI ANDREA e PATERLINI LORENZO Nudi proprietari | firma |

contenuto
PIANTE E PROSPETTI STATO ATTUALE SCALA 1/200

| | |
|--|---------------------------|
| oggetto PIANO DI RECUPERO PER SOLO FRAZIONAMENTO CONSENTITO DAL REGOLAMENTO EDILIZIO VIGENTE | tavola numero 2 |
|--|---------------------------|

| | | |
|----------------|---------------------|-----------------|
| revisione 1 | data: 01/03/2019 | scala: varie |
|----------------|---------------------|-----------------|

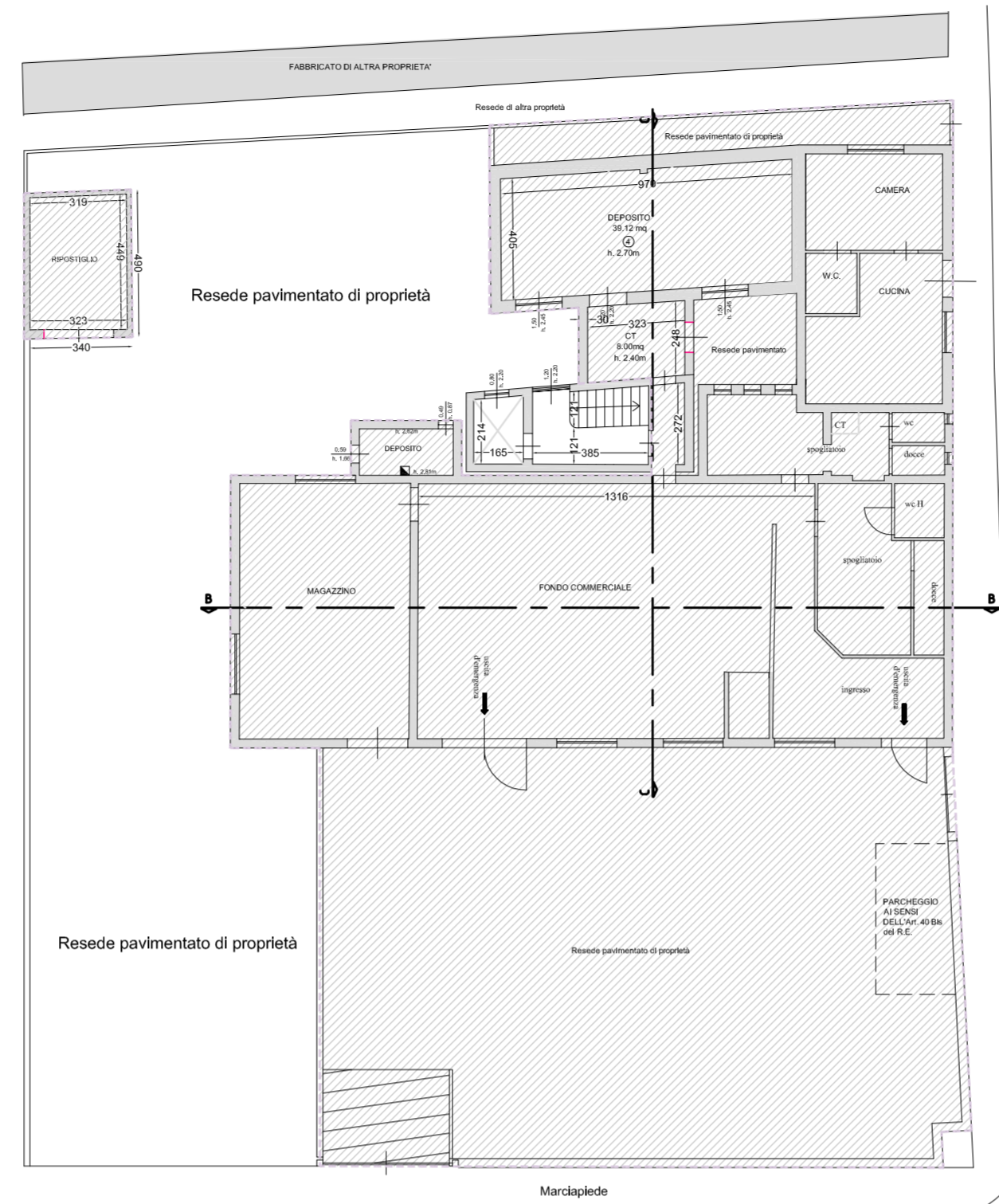

Pianta Piano Terra scala 1:200



ZONA NON SOGGETTA A VARIAZIONI

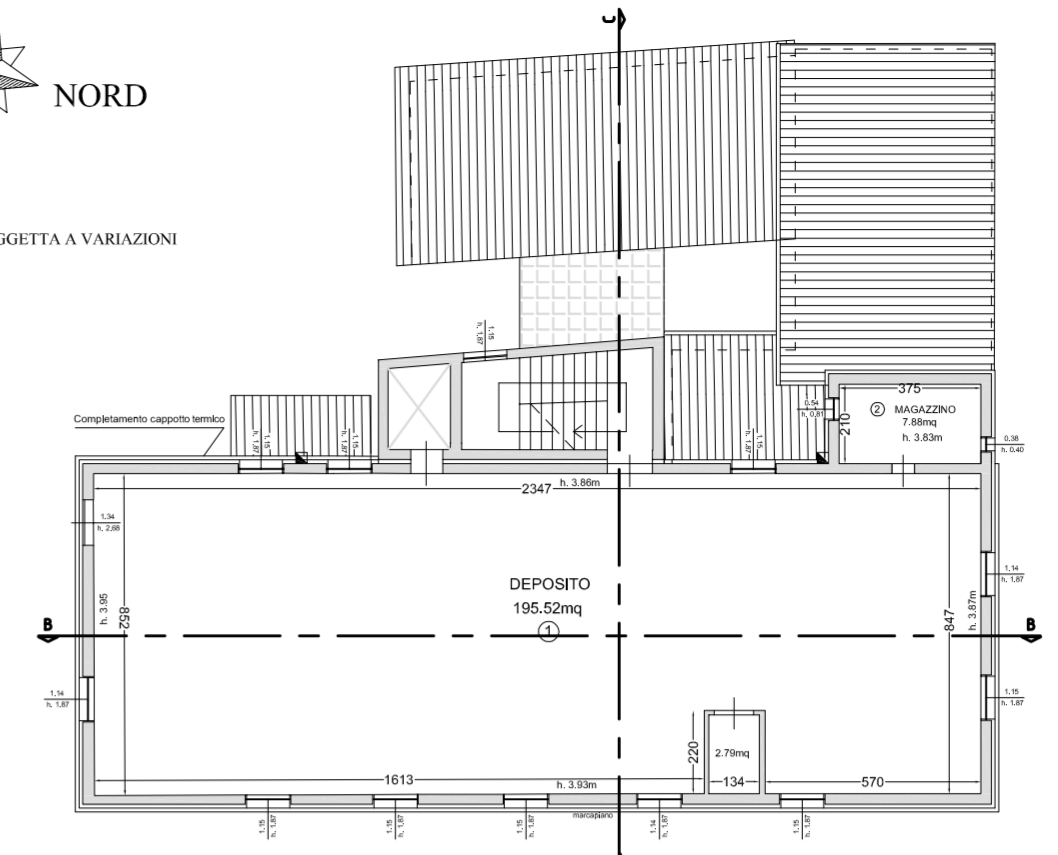

Pianta Piano Primo scala 1:200

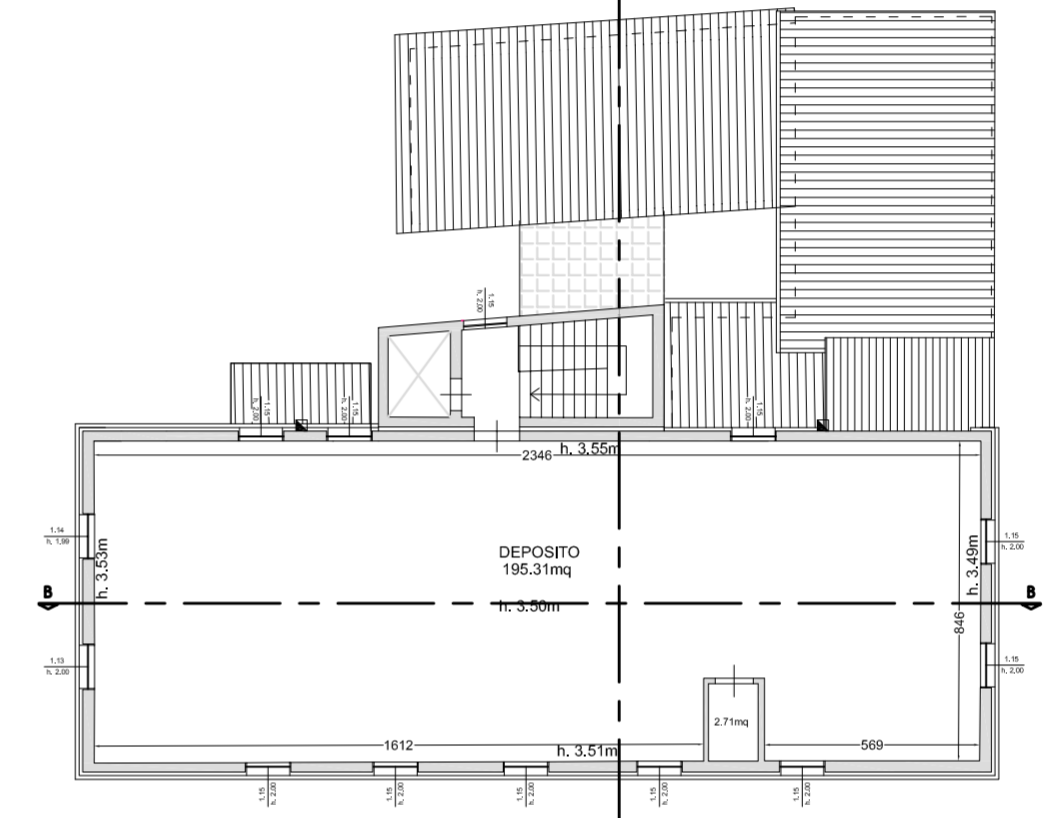

Pianta Piano Secondo scala 1:200

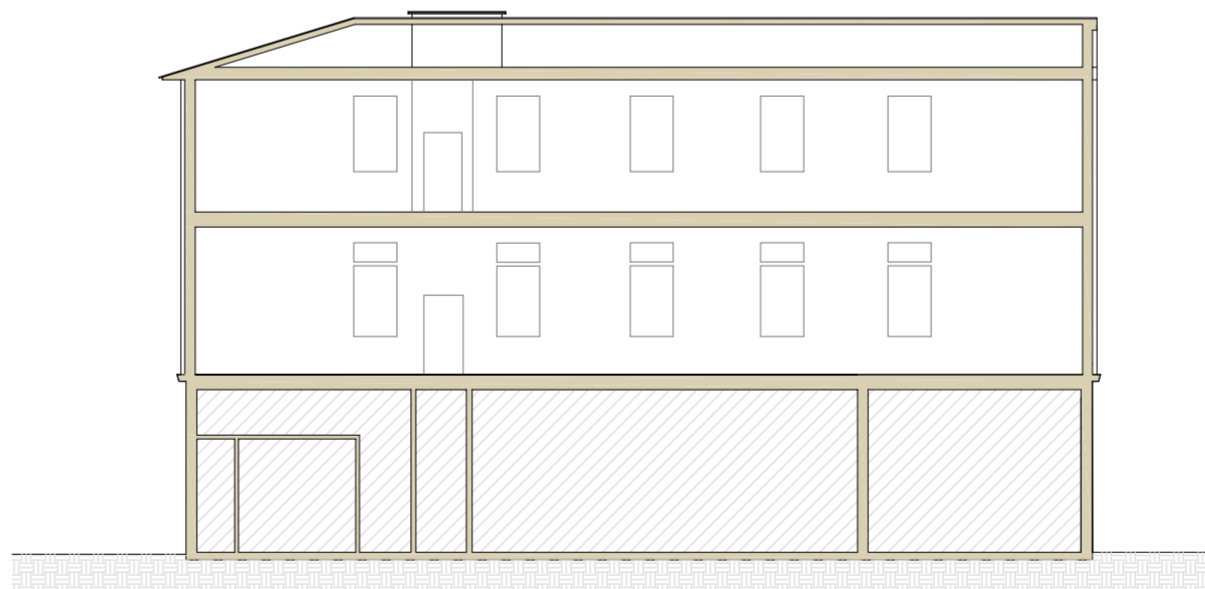

Sezione B-B scala 1:200

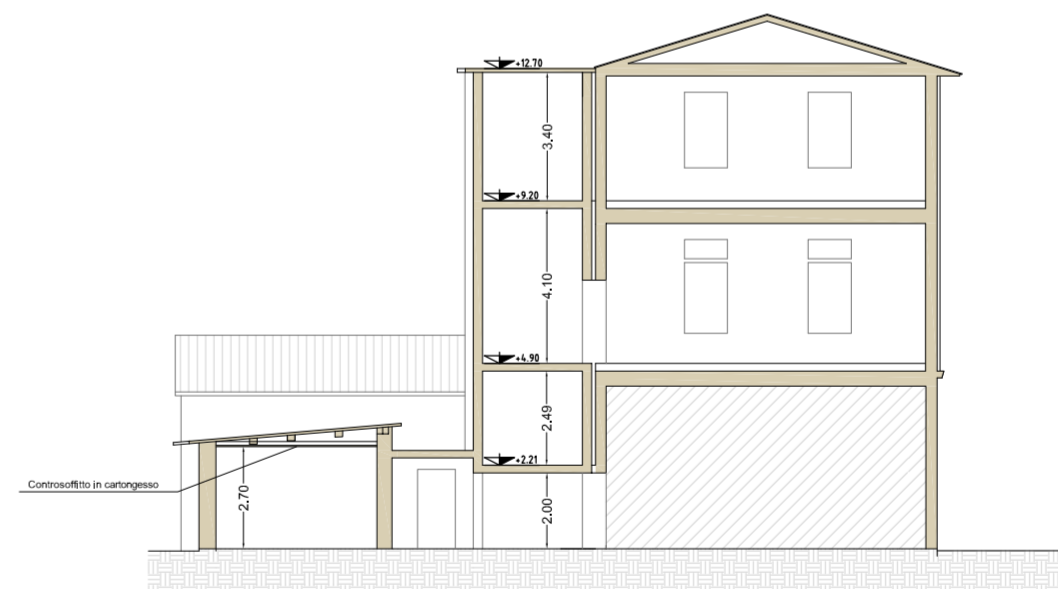

Sezione C-C scala 1:200

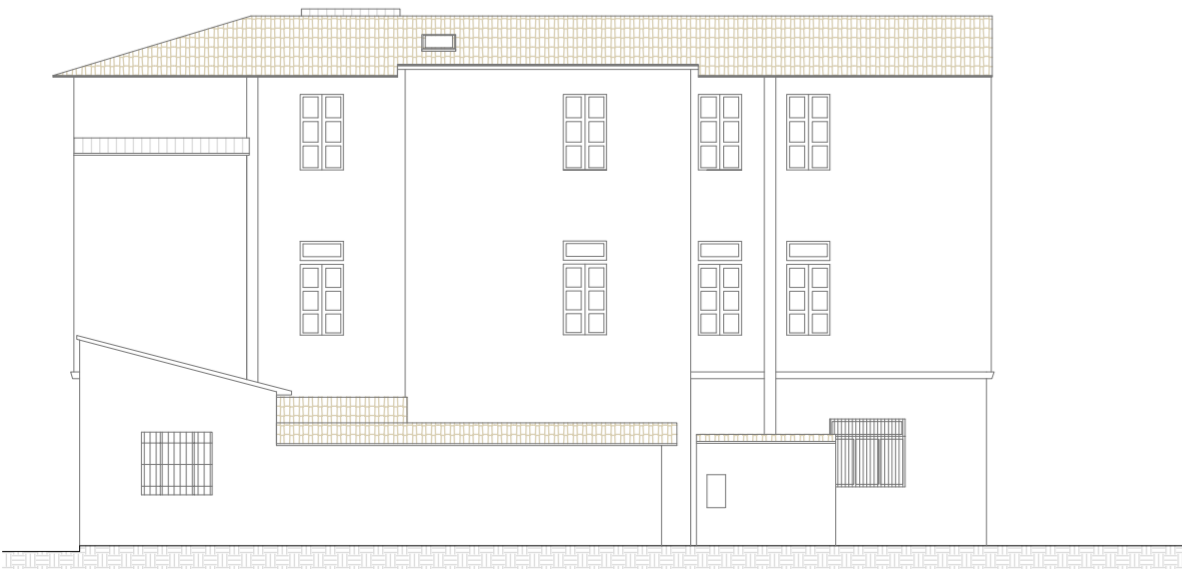

Prospetto Ovest scala 1:200

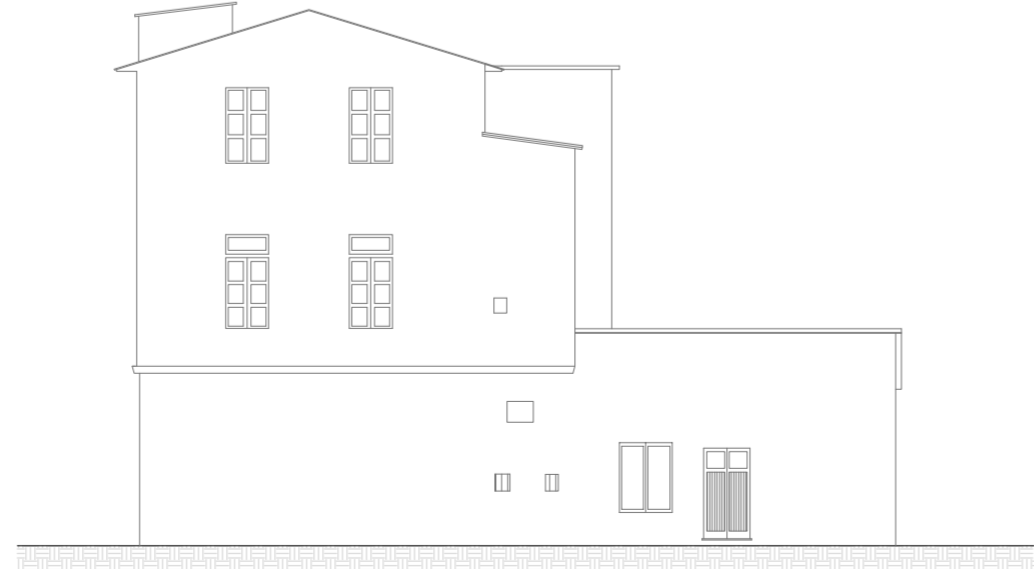

Prospetto Nord scala 1:200



Prospetto Sud scala 1:200



Prospetto Est scala 1:200