

Comune di Castelfranco di Sotto



Piano di Recupero per il
riutilizzo e spostamento di un
edificio ex rurale

Regoli Giovanni
Sturino Vanessa Alexandra

Richiedente:
Regoli Giovanni
Sturino Vanessa Alexandra

Ubicazione:
Villa Campanile, loc. Corte Dori,
Via Dori, snc

Stato Attuale

Pianta - Prospetti - Sezioni
scala 1:100

3



Tecnico:

Dott. Arch. Pier Vincenzo Regoli
Studio Regoli - Architettura Ingegneria

Via Bientinese 63, Altopascio (Lucca)
Tel. 0583-216499
Fax 0583-280749
E-mail info@studioregoli.it

Comune di
Castelfranco
di Sotto

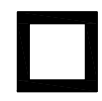

Piano di Recupero per il
riutilizzo e spostamento di un
edificio ex rurale

Richiedente:
Regoli Giovanni
Sturino Vanessa Alexandra

Ubicazione:
Villa Campanile, loc. Corte Dori,
Via Dori, snc

Stato Attuale
Pianta - Prospetti - Sezioni
scala 1:100

3



Tecnico:
Dott. Arch. Pier Vincenzo Regoli
Studio Regoli - Architettura Ingegneria

Via Bientinese 63, Altopascio (Lucca)
Tel. 0583-216499
Fax 0583-280749
E-mail info@studioregoli.it

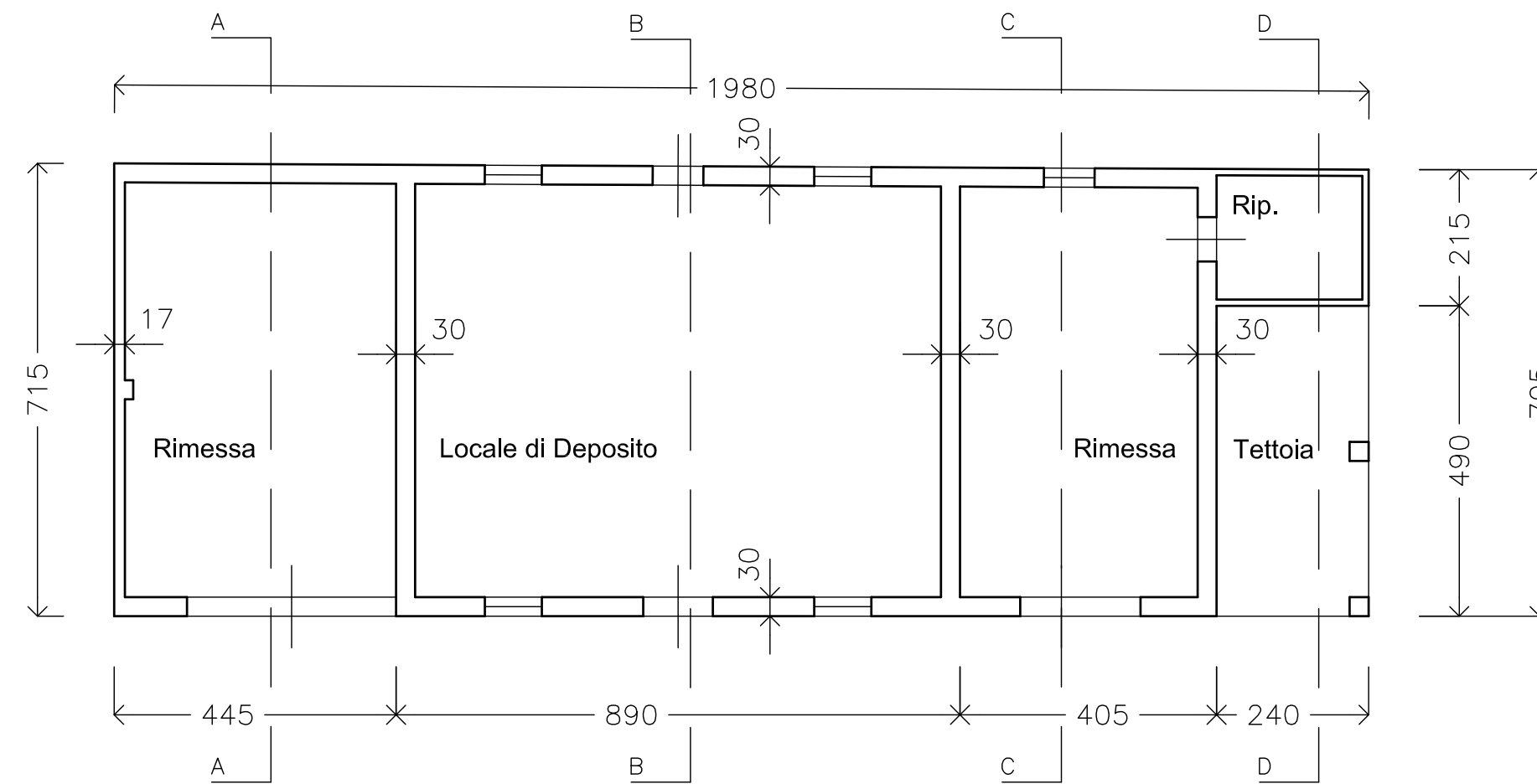

Pianta Piano Terra

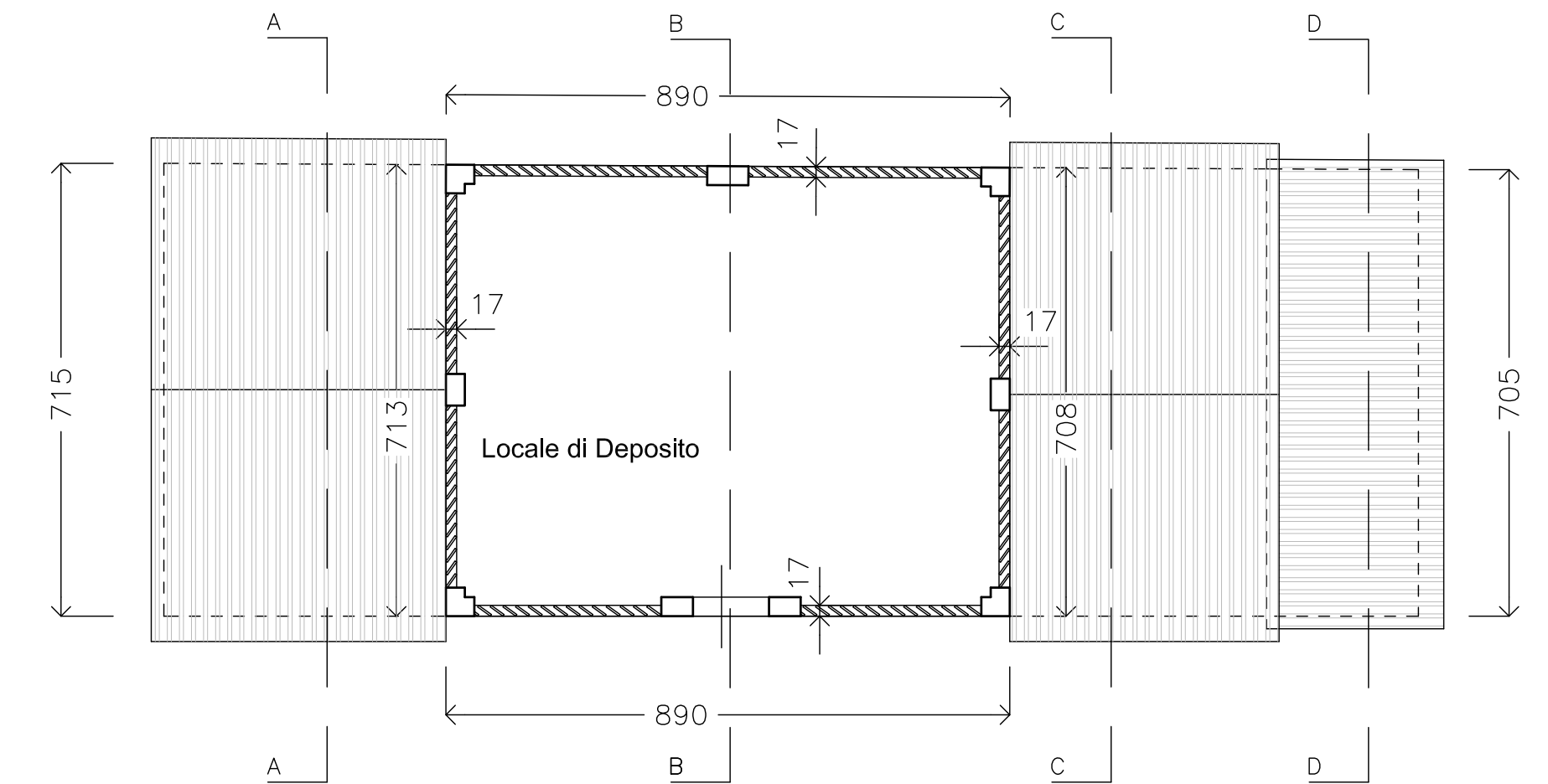

Pianta Piano Primo

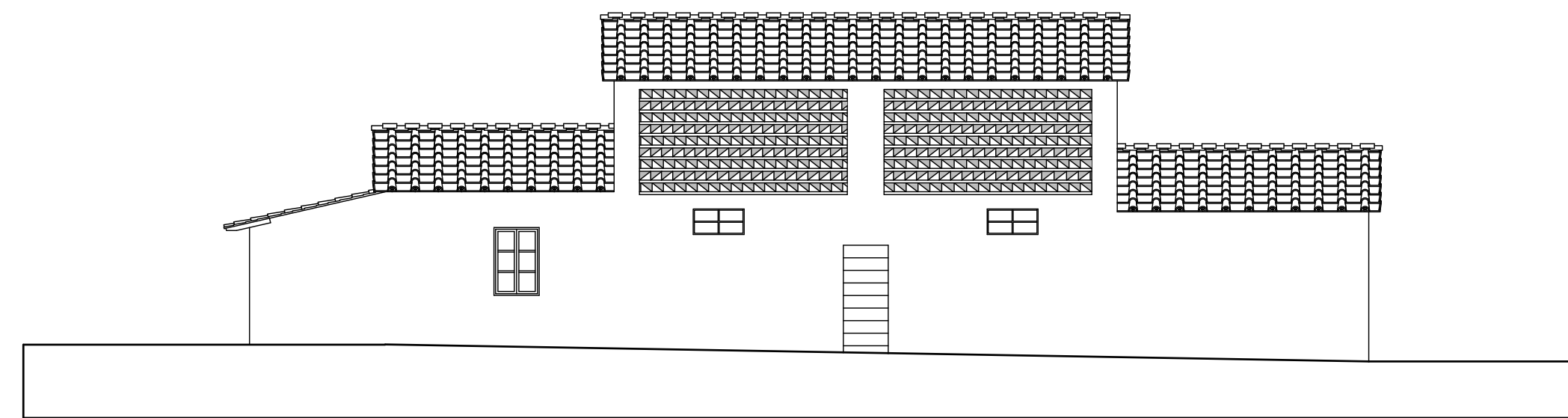

Prospetto Nord

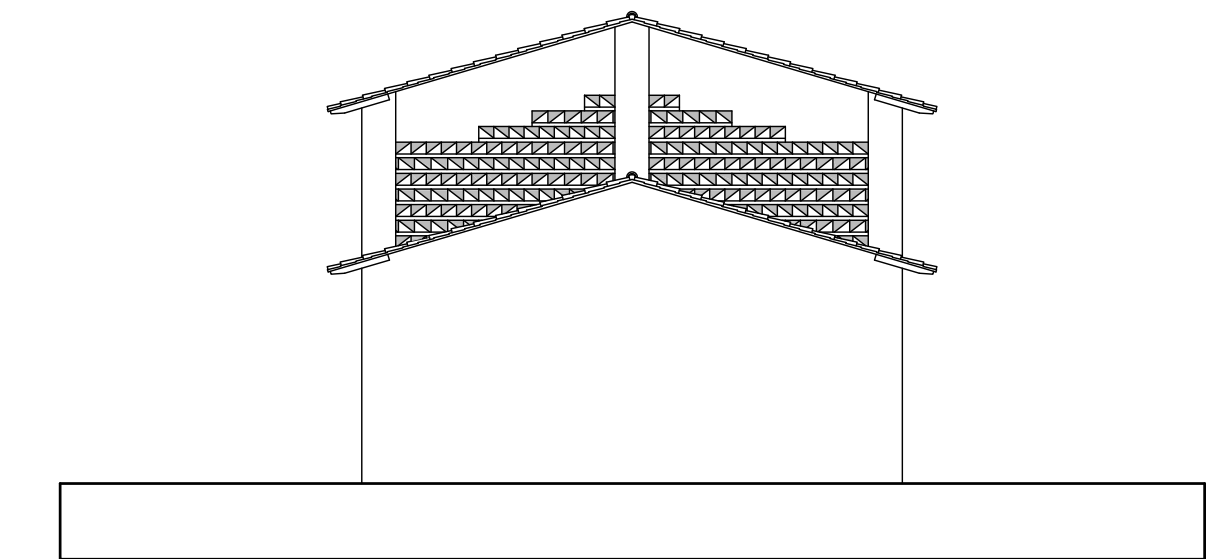

Prospetto Ovest

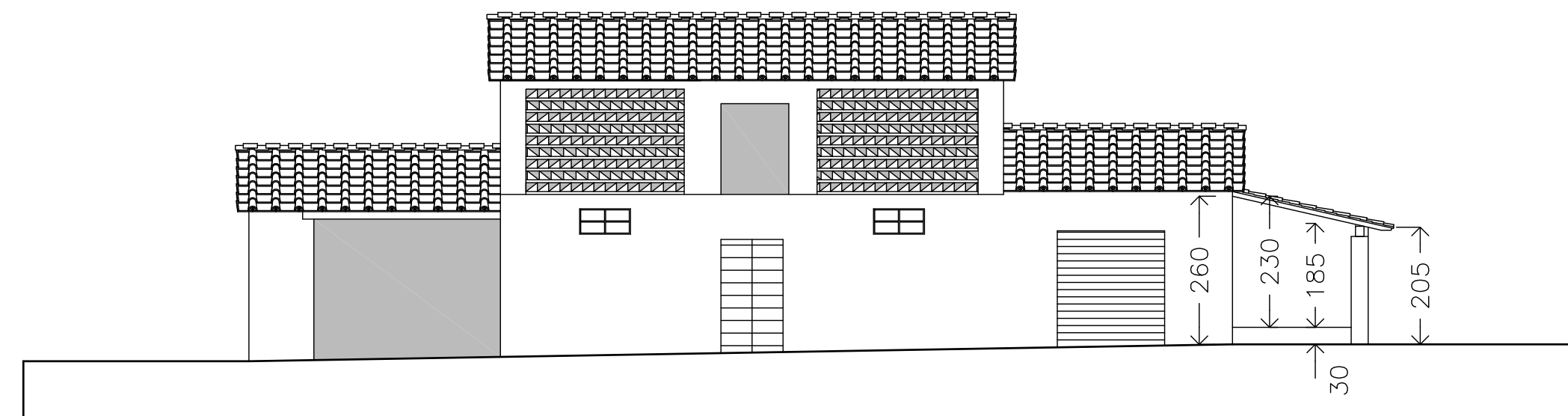

Prospetto Sud

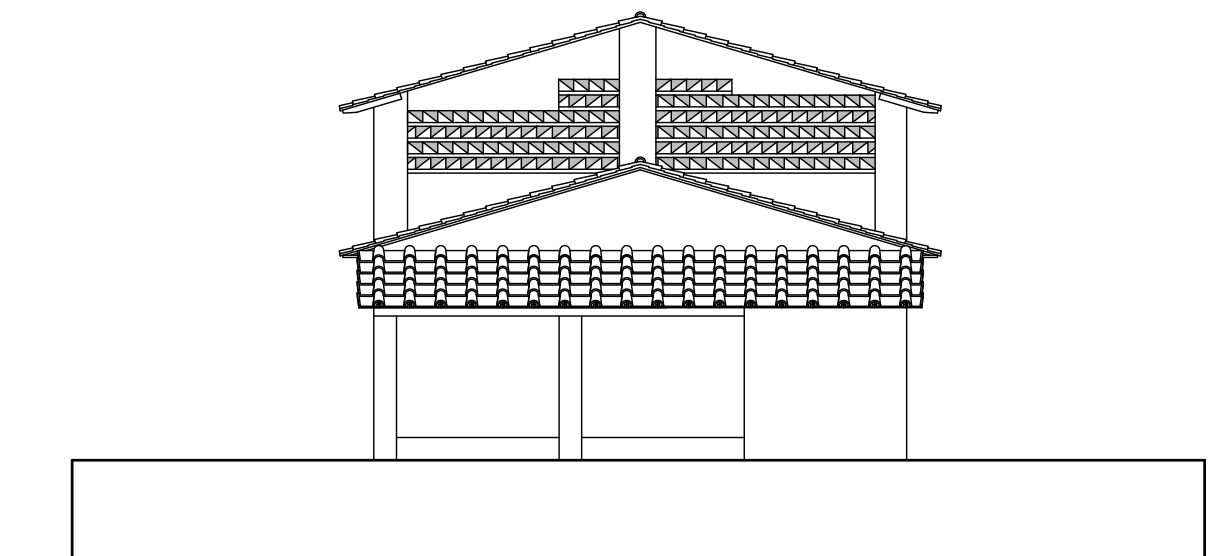

Prospetto Est

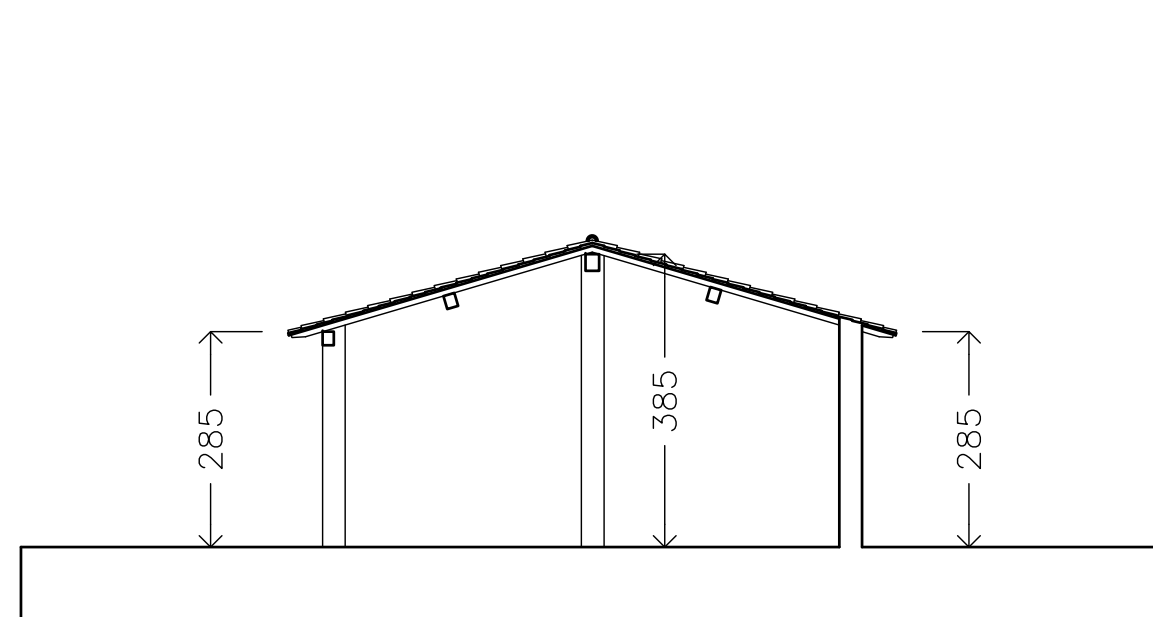

Sezione A:A

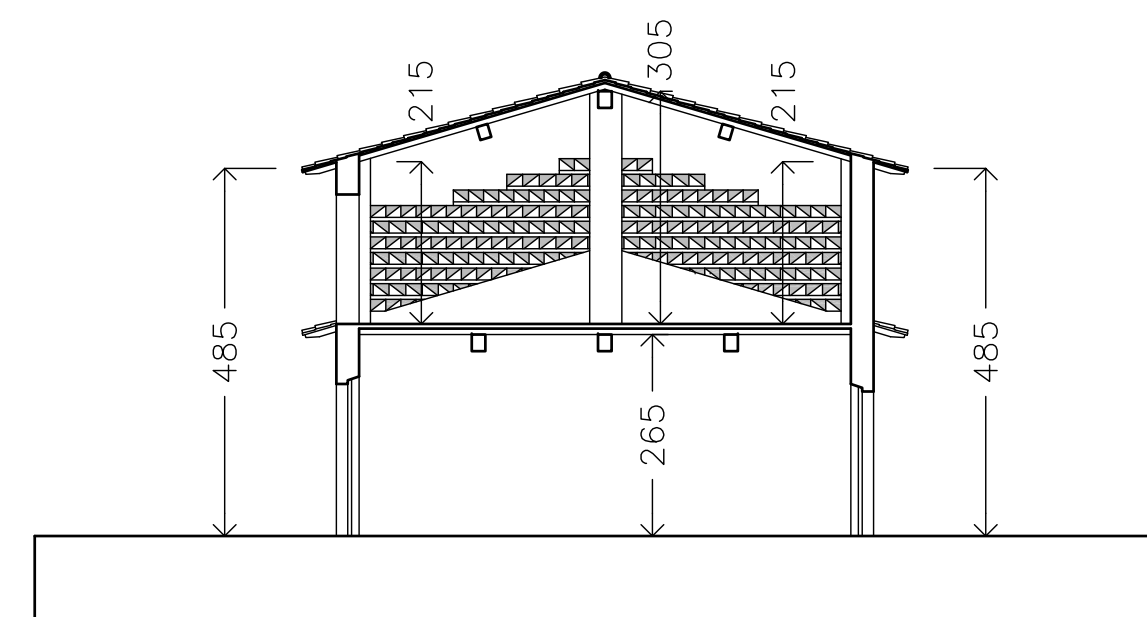

Sezione B:B

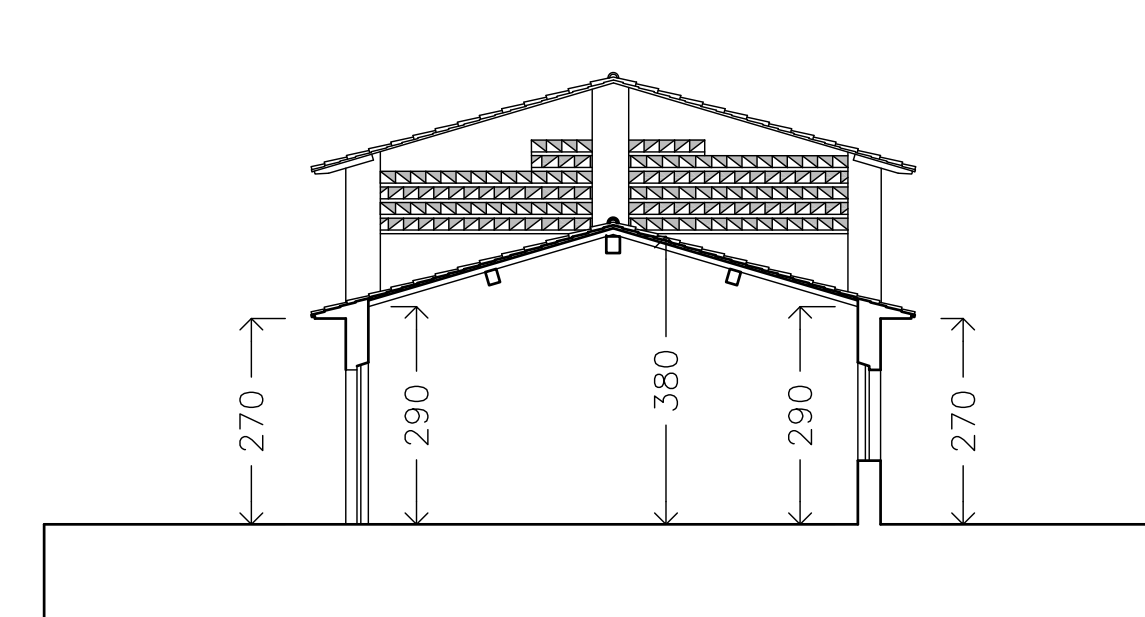

Sezione C:C

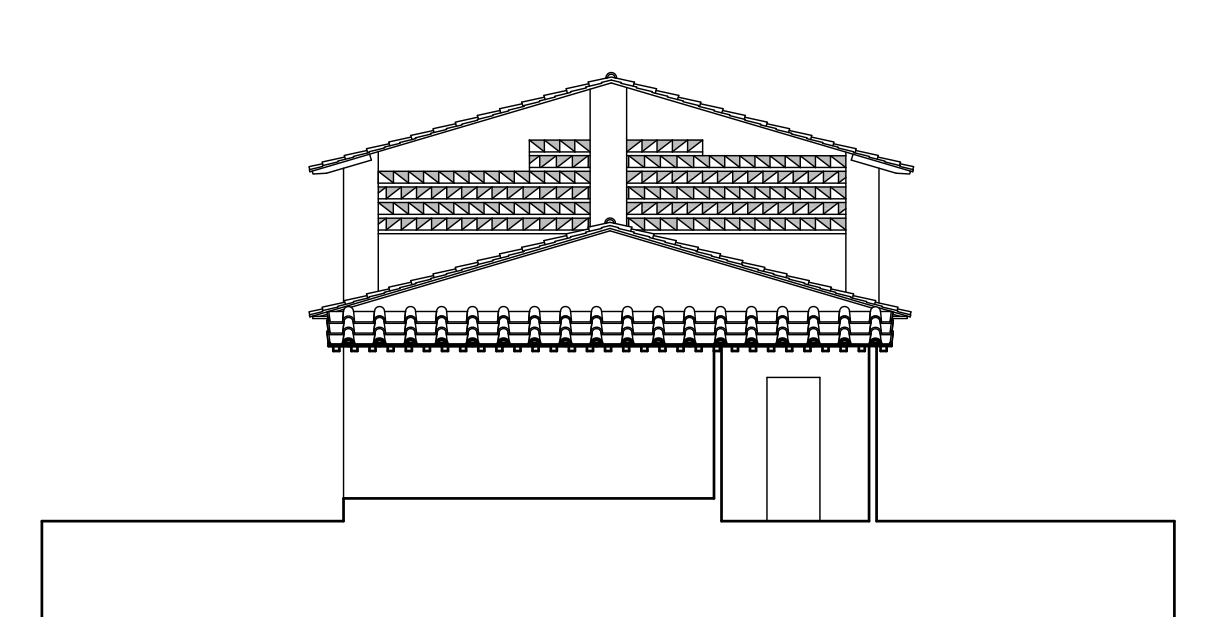

Sezione D:D