COMUNE DI CASTELFRANCO DI SOTTO

Provincia di Pisa

REGOLAMENTO URBANISTICO

ai sensi della Legge Regionale n° 5/95

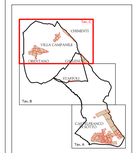

PROGETTAZIONE URBANISTICA:

Prof. Arch. Maria Concetta Zoppi

Arch. Graziano Mancini

Arch. Alessandro Nucci

Consulenza Infrastrutturazione

Geom. Andrea Cantiflaut

INDAGINI GEOLOGICHE:

Geol. Eraldo Sanzeniacchi

Collaboratori

Dr. Vito Bruno

IL SINDACO
Graziano Tonini

L'ASSESSORE
Antonio Comanducci

IL SEGRETARIO
Michele Parenti

ADOZIONE:	Delibera C.C. N.° ..... del	Data: Luglio 2002
APPROVAZIONE:	Delibera C.C. N.° ..... del	Scala 1 : 5000

Tavola **03C**

Territorio Comunale NORD

REGOLAMENTO URBANISTICO:

INDIVIDUAZIONE CARTOGRAFICA DELLE ZONE OMOGENEE DI CUI AL D.M. 1444/68

LEGENDA
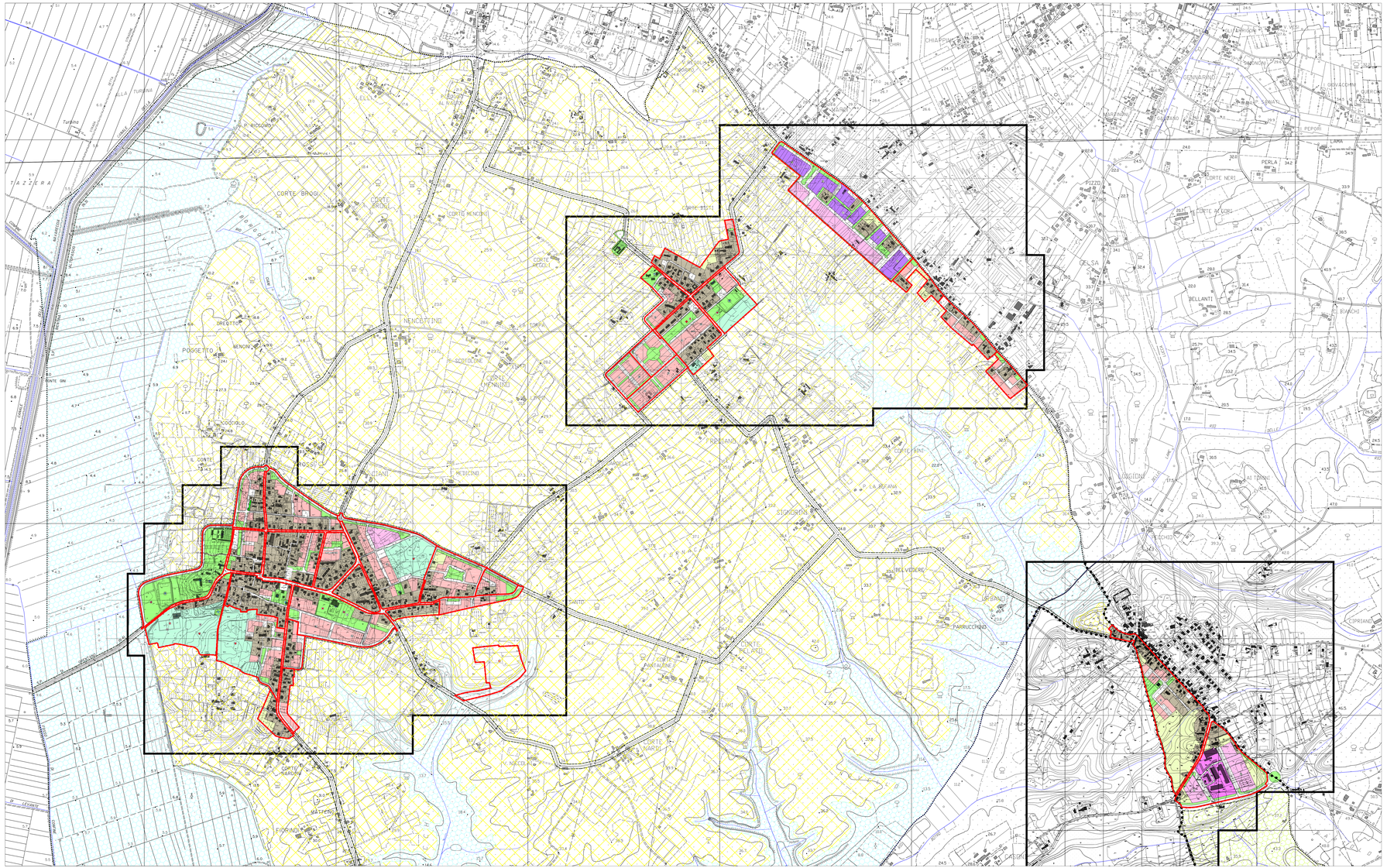
- Confine Comunale
- Limite aerofotogrammetrico mappe urbane 1:2000
- Zona "A" - Aree storicizzate
- Zona "B1" - Aree sature di Completamento a prevalente carattere residenziale
- Zona "B2" - Aree di Completamento a prevalente carattere residenziale
- Zona "C" - Aree di Espansione residenziale soggette a piani attuativi
- Zona "D1" - Aree di Completamento produttivo a prevalente destinazione commerciale
- Zona "D2" - Aree di Espansione produttiva a prevalente destinazione commerciale
- Zona "D3" - Aree di Completamento produttivo a prevalente carattere artigianale e industriale
- Zona "D4" - Aree di Espansione produttiva a prevalente carattere artigianale e industriale
- Zona "D5" - Aree di Espansione produttiva a prevalente carattere terziario e tecnologico
- Zona "E1" - Aree agricole di pianura corrispondenti al Subsistema territoriale agricolo di pianura P3
- Zona "E2" - Aree agricole di pianura corrispondenti all' UTOE delle aree agricole di periferia fluviale PSC
- Zona "E3" - Aree agricole di pianura corrispondenti al Subsistema territoriale dell'Ussiana P2
- Zona "E4" - Aree corrispondenti al Subsistema ambientale dell'Arno P1
- Zona "E5" - Aree agricole di collina corrispondenti al Subsistema territoriale agricolo di collina C3
- Zona "E6" - Aree agricole corrispondenti al Subsistema ambientale delle Cerbaie C2
- Zona "E7" - Aree agricole corrispondenti al Subsistema ambientale del Lago di Bientina C1
- Zona "F1" - Aree destinate a fascia di rispetto della stabilità ai sì fuori del centri abitati
- Zona "F2" - Aree destinate a verde ed attrezzature pubbliche ai sensi del D.M. 1444/68
- Zona "F3" - Aree private destinate a verde e attrezzature di interesse collettivo
- Zona "F4" - Aree destinate a verde privato
- Zona "G1" - Aree destinate a circolo cinofilo
- Suddivisione in bodati
- Pista Ciclabile
- P — Zone "P" - Aree destinate a parcheggi pubblici ai sensi del D.M. 1444/68