

COMUNE DI CASTELFRANCO DI SOTTO (PI)
Ufficio di Edilizia Privata

BENEDETTI INGEGNERIA Srls
Studio Tecnico Benedetti
INGEGNERIA E ARCHITETTURA
Progettazione e Consulenza
Via Don Aldo Mei, 64K 55012 Capannori (LU)

P.IVA: 02489910469 Tel: 0583-936138 E-mail: benedetti.studiotecnico@gmail.com

Progettista : Arch. Daniela Gagliardi

Richiedente:
BURALLI MARCO

Indirizzo:
Via del Valico 73/N - Altopascio (LU)

Richiedente:
MARINARI SUSI

Indirizzo:
Via Aldo Moro 8 - Ponte Buggianese (PT)

Ubicazione dell'immobile oggetto di intervento:
Via Ulivi - Castelfranco di Sotto (PI)

Oggetto:

Piano di recupero per ristrutturazione edilizia e riqualificazione con spostamento di volumi

ELABORATI GRAFICI

I Richiedenti

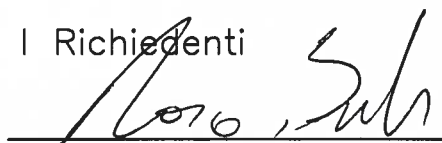

Buralli Marco

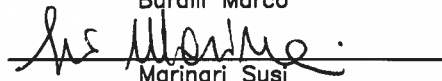

Marinari Susi

- Elaborati grafici: piante, prospetti, sezione
- Planimetria di dettaglio

Il Tecnico



Arch. Daniela Gagliardi

Riservato all'Amministrazione

PROTOCOLLO:

BENEDETTI INGEGNERIA SRLs
Studio Tecnico Benedetti
INGEGNERIA E ARCHITETTURA



Ing. Junior Leonello Benedetti
Per. Ind. Fabio D'Alessandro
Arch. Daniela Gagliardi
Per. Ind. Mirko Francesconi
Of Counsel
Ing. Concetta Iacobucci

Data: 03/10/18

Scala: 1:200/1:500

TAVOLA

4

rev.01

COMUNE DI CASTELFRANCO DI SOTTO (PI)
Ufficio di Edilizia Privata

BENEDETTI INGEGNERIA Srls
Studio Tecnico Benedetti
INGEGNERIA E ARCHITETTURA
Progettazione e Consulenza
Via Don Aldo Mei, 64K 55012 Capannori (LU)

P.IVA: 02489910469 Tel: 0583-936138 E-mail: benedetti.studiotecnico@gmail.com

Progettista : Arch. Daniela Gagliardi

Richiedente: BURALLI MARCO	Richiedente: MARINARI SUSI
Indirizzo: Via del Valico 73/N - Altopascio (LU)	Indirizzo: Via Aldo Moro 8 - Ponte Buggianese (PT)

Ubicazione dell'immobile oggetto di intervento:
Via Ulivi - Castelfranco di Sotto (PI)

Oggetto:
Piano di recupero per ristrutturazione edilizia e riqualificazione con spostamento di volumi

I Richiedenti

ELABORATI GRAFICI

- Elaborati grafici: piante, prospetti, sezione
- Planimetria di dettaglio

Il Tecnico

Buralli Marco

Marinari Susi

Arch. Daniela Gagliardi

Riservato all'Amministrazione

PROTOCOLLO:

BENEDETTI INGEGNERIA SRLS
Studio Tecnico Benedetti
INGEGNERIA E ARCHITETTURA

Ing. Junior Leonello Benedetti
Per. Ind. Fabio D'Alessandro
Arch. Daniela Gagliardi
Per. Ind. Mirko Francesconi
Of Counsel
Ing. Concetta Iacobucci

Data: 03/10/18

Scala: 1:200/1:500

TAVOLA

4

rev.01

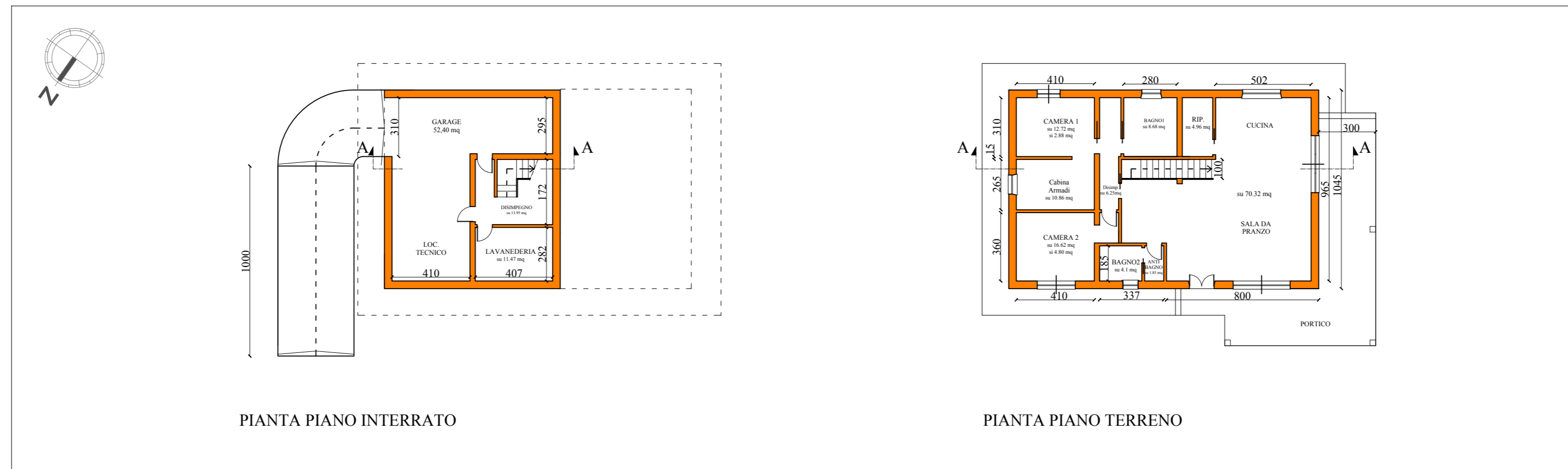

PIANTE - scala 1:200

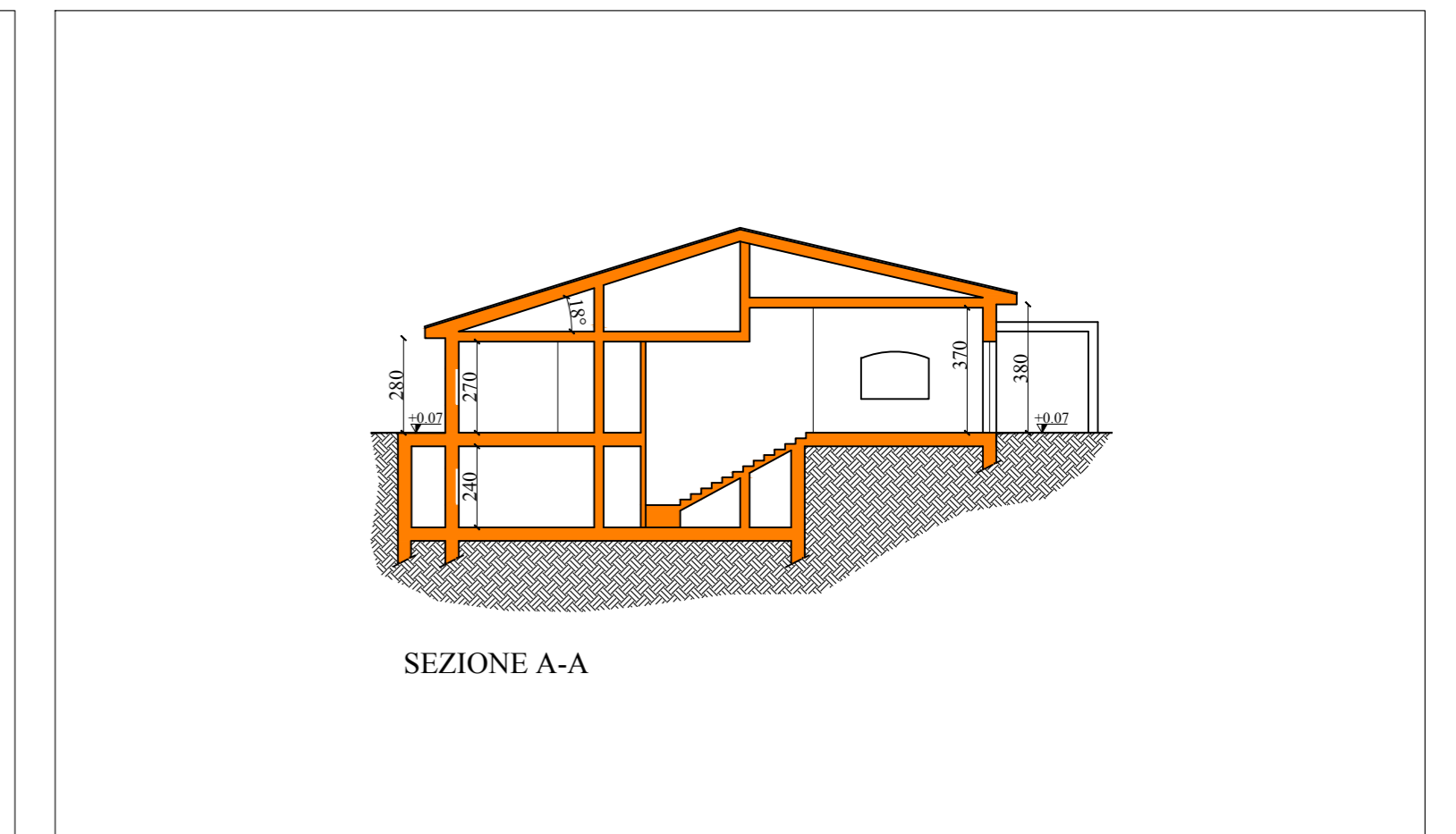

SEZIONE - scala 1:200

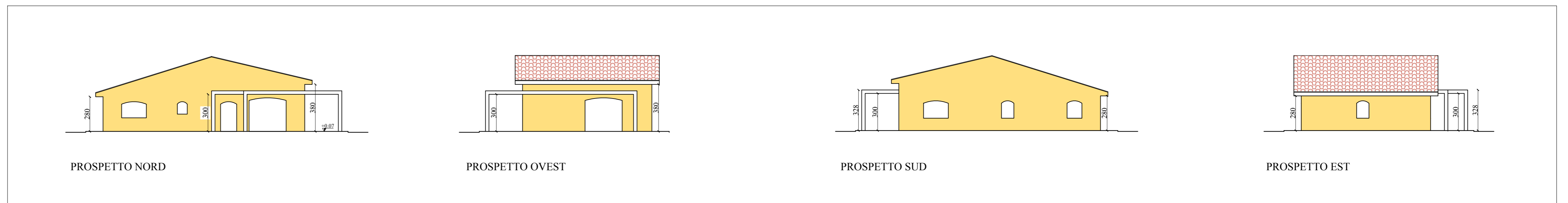

PROSPETTI - scala 1:200



PLANIMETRIA DI DETTAGLIO - scala 1:500