

Dott. Ing. Stefano Paolini

Via A. Orzali n.c. 215/B frazione Arancio 55100 Lucca (LU)
Fax. 0583 466964 - Cell. 393 9894512 - Tel. 0583 48618

UBICAZIONE IMMOBILE:

Comune di Castelfranco (PI), frazione Orentano, Loc. Pierone

OGGETTO:

Piano di recupero per spostamento di volume di ex casa colonica

ELABORATO:

STATO DI FATTO:

Piante - Prospetti - Sezioni - Rilievi fotografici

COMMITTENTI:

CLAUDIO CRISTIANI - LAILA CRISTIANI

(Firma)

Aggiornamenti

PROGETTISTA:

DOTT. ING. STEFANO PAOLINI

(Timbro e firma)



(Timbro e firma dell'ufficio competente)

File name:

plot style:

Scala di stampa:
1:200

Data di Stampa:
Luglio 2018

TAVOLA 2

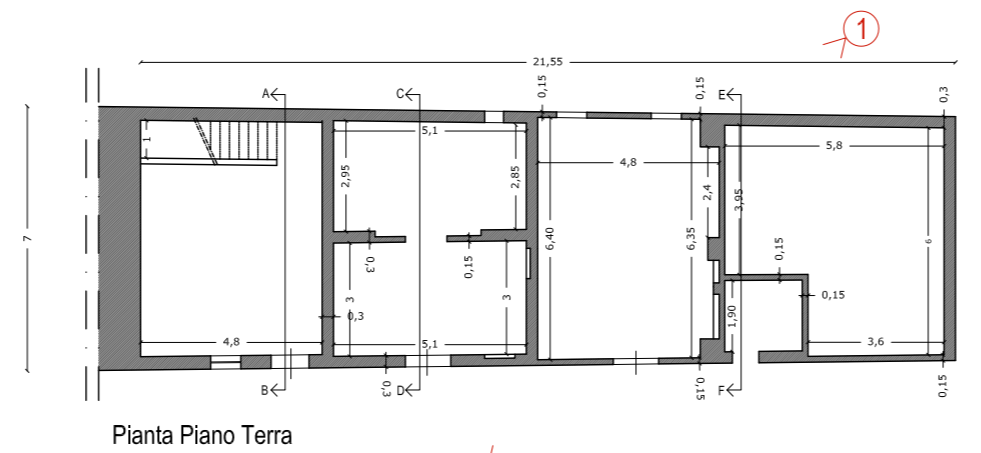

Pianta Piano Terra

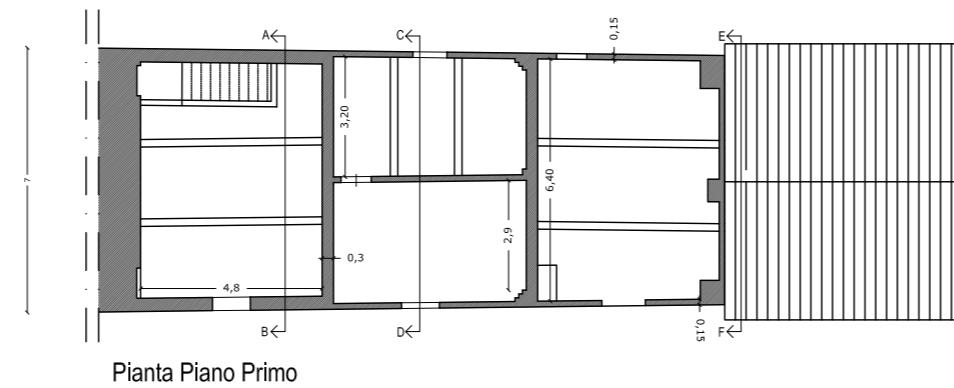

Pianta Piano Primo

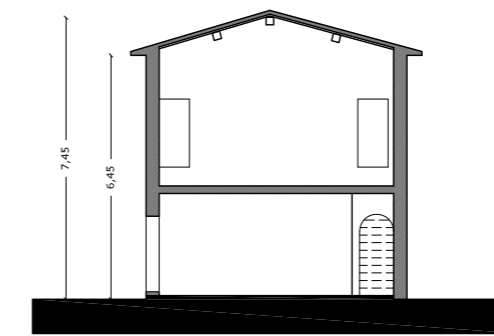

Sezione A - B

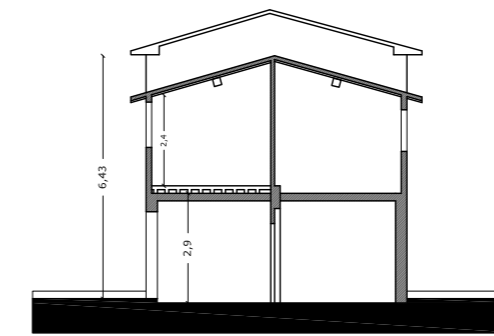

Sezione C - D

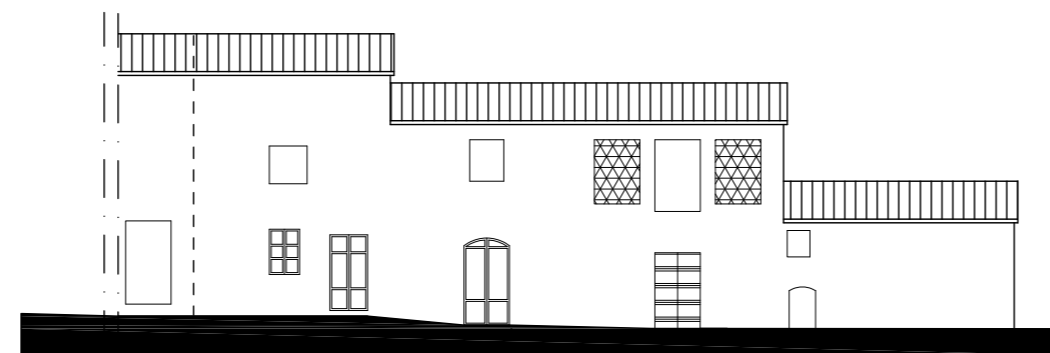

Prospecto Sud

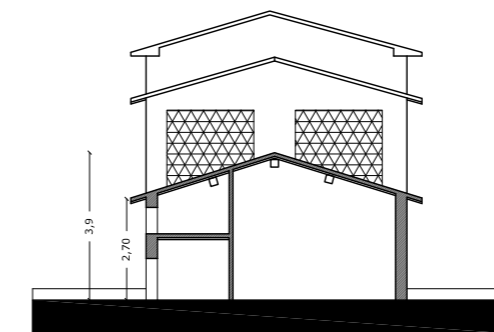

Sezione E - F

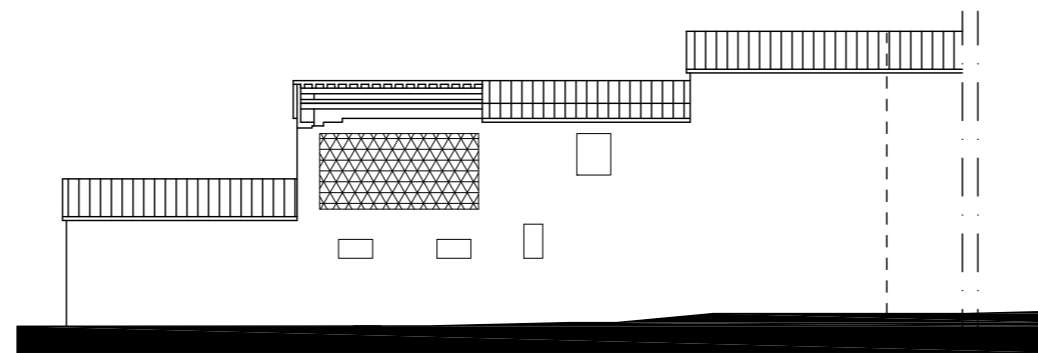

Prospecto Nord

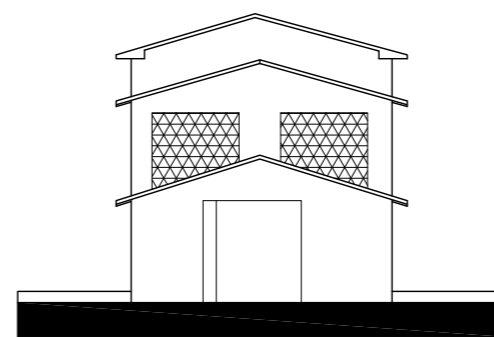

Prospecto Est

RILIEVI FOTOGRAFICI

