

comune CASTELFRANCO DI SOTTO (PI)	cantiere Via Don Botti angolo via Romita
committente STUDIO TECNO S.R.L. Usufruttuario	firma
committente I-TECNO S.R.L. proprietario	firma
committente CAPECCHI ANDREA e PATERLINI LORENZO Nudi proprietari	firma
contenuto PLANIMETRIA GENERALE,PIANTE P.1- P.2, PROSPETTI DELLO STATO FUTURO 1/200	
oggetto PIANO DI RECUPERO PER SOLO FRAZIONAMENTO CONSENTITO DAL REGOLAMENTO EDILIZIO VIGENTE	tavola numero 3
revisione 1	data: 01/03/2019
	scale: varie

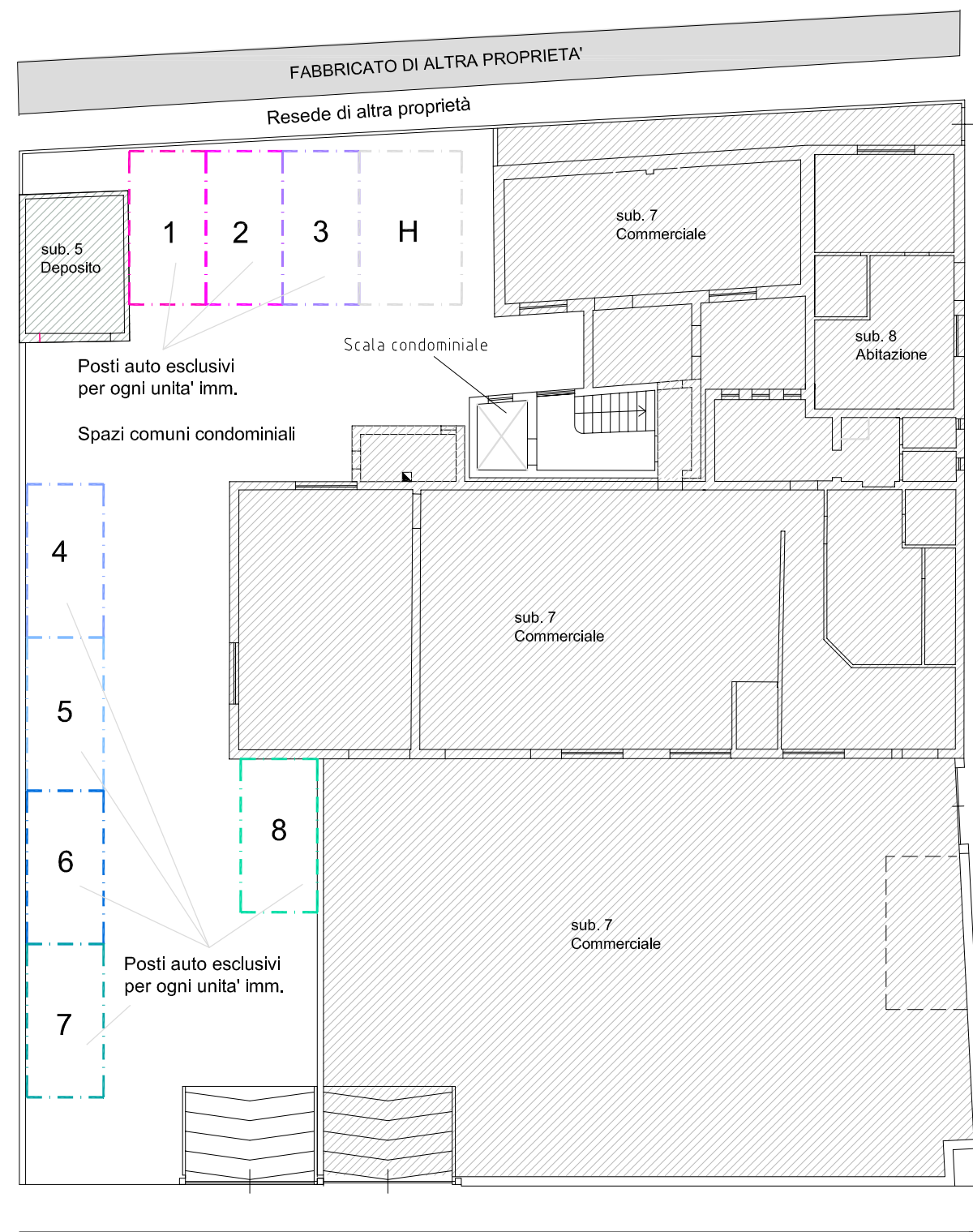

PLANIMETRIA STATO FUTURO



Pianta Piano Terra scala 1:200

- 1 Nuova Unita' Mq 46.81 destinazione ammessa Residenziale e Direzionale
- 2 Nuova Unita' Mq 57.44 destinazione ammessa Residenziale e Direzionale
- 3 Nuova Unita' Mq 55.73 destinazione ammessa Residenziale e Direzionale
- 4 Nuova Unita' Mq 50.26 destinazione ammessa Residenziale e Direzionale
- Spazi comuni condominiali

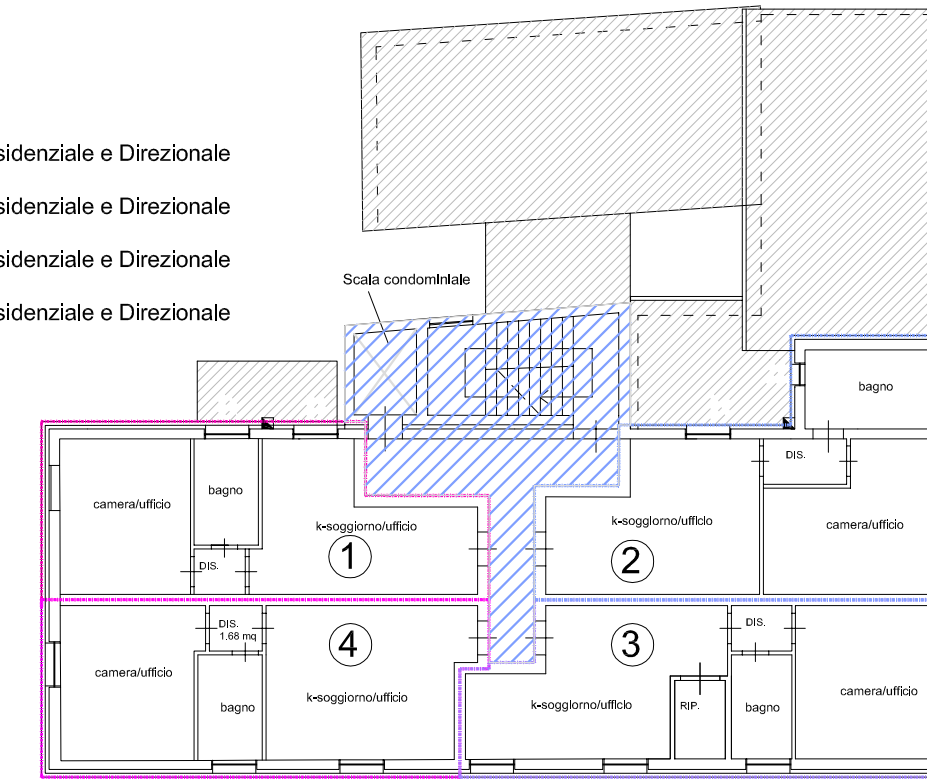

Pianta Piano Primo scala 1:200

- 5 Nuova Unita' Mq 46.81 destinazione ammessa Residenziale e Direzionale
- 6 Nuova Unita' Mq 50.55 destinazione ammessa Residenziale e Direzionale
- 7 Nuova Unita' Mq 55.74 destinazione ammessa Residenziale e Direzionale
- 8 Nuova Unita' Mq 50.26 destinazione ammessa Residenziale e Direzionale
- Spazi comuni condominiali
- ZONA NON SOGGETTA A VARIAZIONI

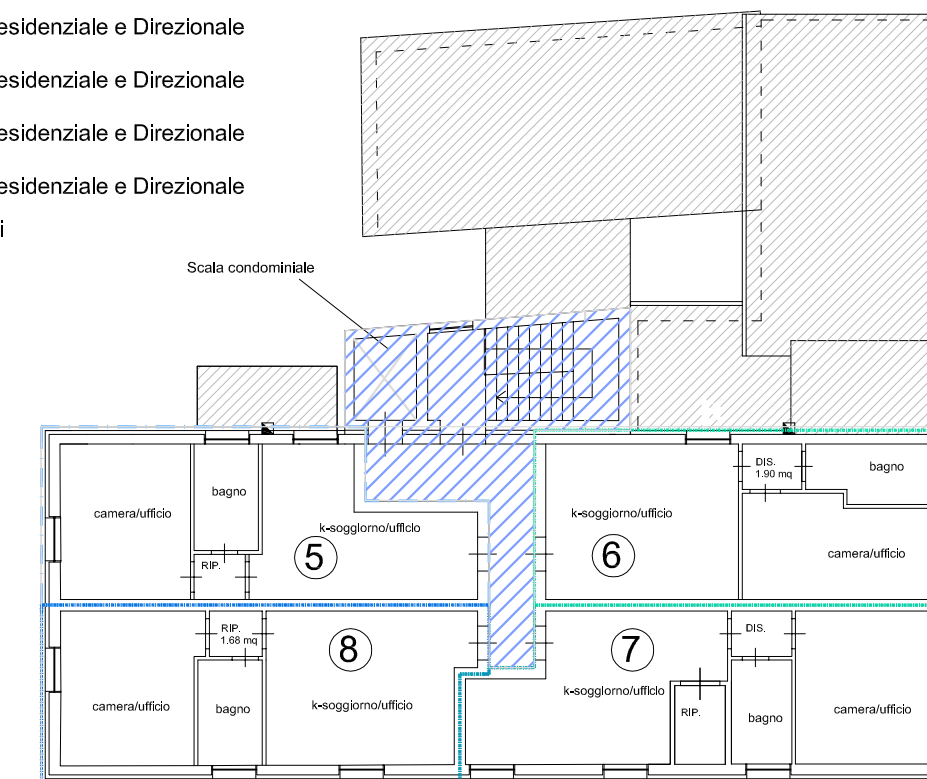

Pianta Piano Secondo scala 1:200



Sezione B-B scala 1:200

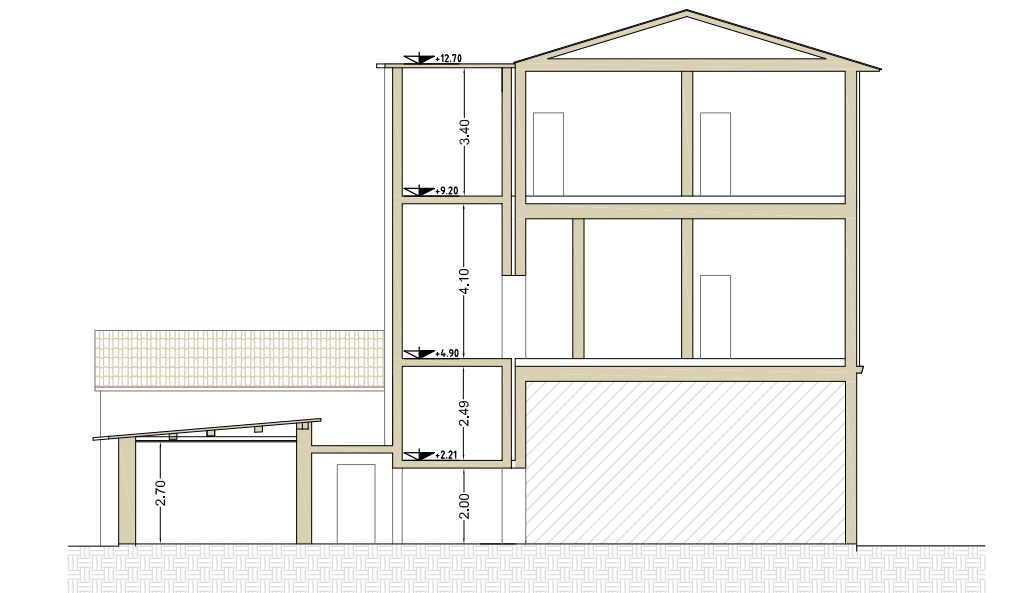

Sezione C-C scala 1:200

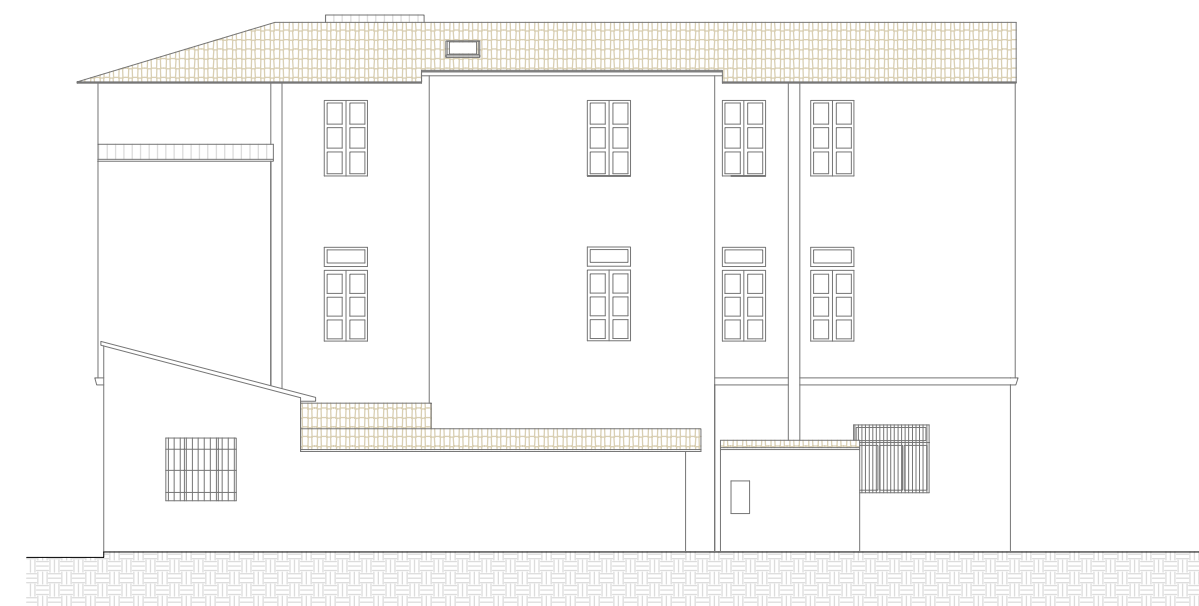

Prospetto Ovest scala 1:200

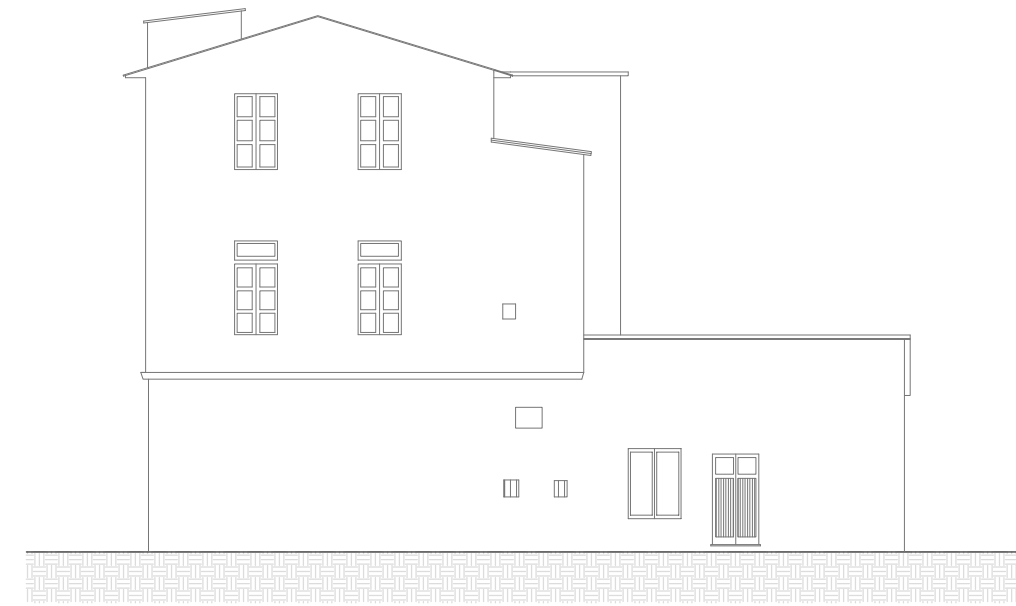

Prospetto Nord scala 1:200

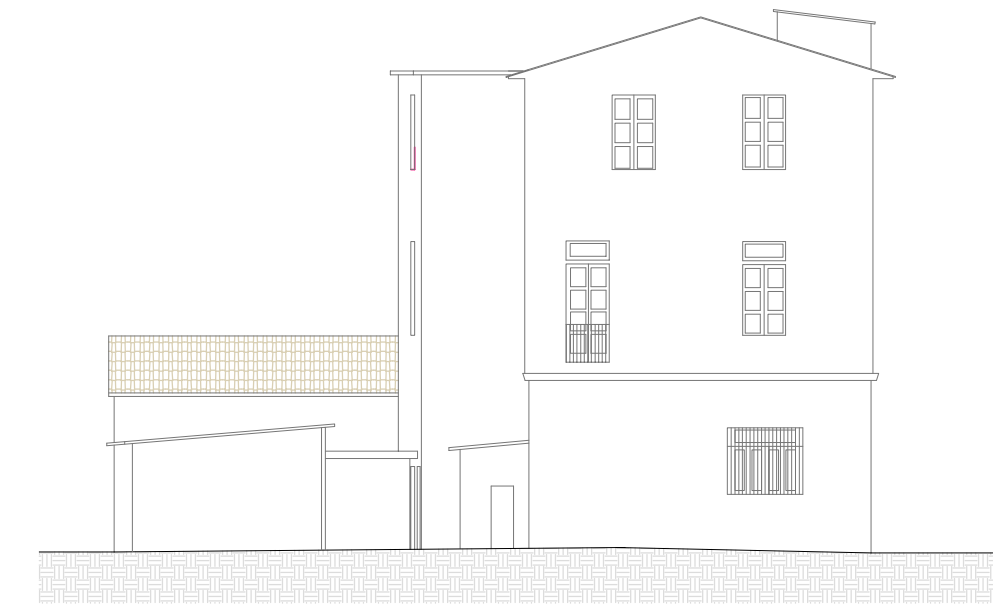

Prospetto Sud scala 1:200



Prospetto Est scala 1:200