

COMUNE DI CASTELFRANCO DI SOTTO
Ufficio di Edilizia Privata

Studio Tecnico Benedetti
INGEGNERIA E ARCHITETTURA
Progettazione e Consulenza

Via Don Aldo Mei, 64K 55012 Capannori (LU)
P.IVA:02058610508 Tel: 0583-936138 E-mail: benedetti.studiotecnico@gmail.com

Progettista: Arch.Daniela Gagliardi Collaboratore: Geom.Alberto Agrumi

Richiedente:
Mara Seghetti, Lida Seghetti, Gino Del Pistoia

Ubicazione dell'immobile oggetto di intervento:
Via del Valico - Via Dori - Orentano

Oggetto:
Piano di Recupero per ristrutturazione edilizia e riqualificazione con spostamento di volumi

ELABORATI GRAFICI:

- STATO DI PROGETTO: PIANTE, PROSPETTI
- PLANIMETRIA DI DETTAGLIO

Il Richiedente

Il Tecnico

Riservato all'Amministrazione

PROTOCOLLO:

-

Studio Tecnico Benedetti
INGEGNERIA E ARCHITETTURA

Ing. Junior Leonello Benedetti
Arch. Daniela Gagliardi
Per. Ind. Mirko Francesconi
Rag. Serena Galeotti
Of Counsel
Per. Ind. Fabio D'Alessandro
Ing. Concetta Iacobucci

Data: 25/02/2018

Scala: 1:200 - 1:500

TAVOLA

3

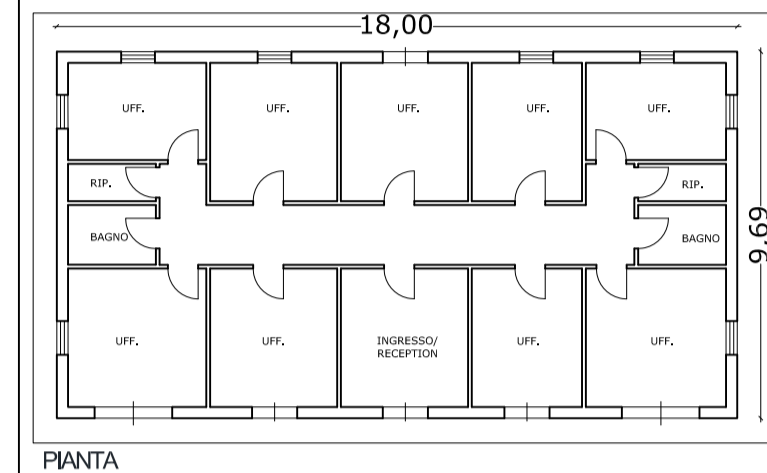

PIANTA
FABBRICATO 1 - SCALA 1:200

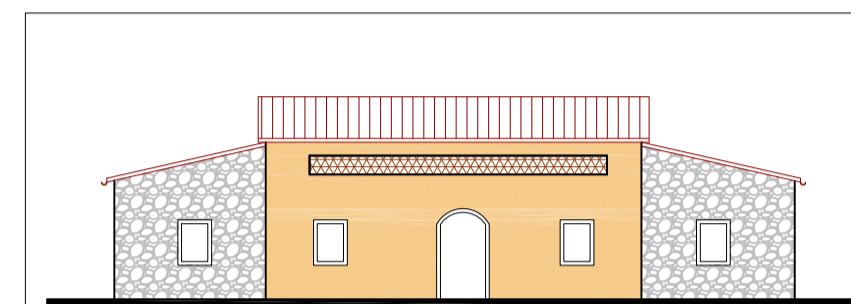

Prospetto Nord

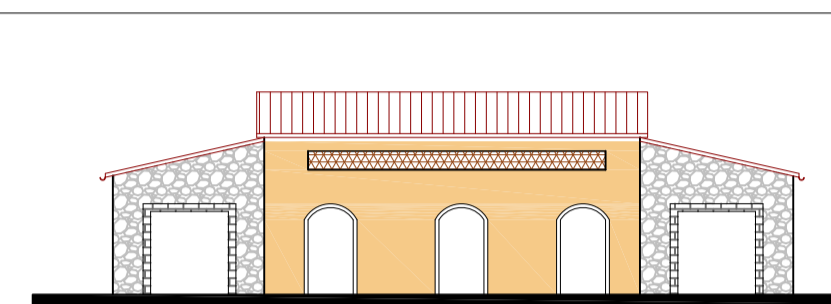

Prospetto Sud

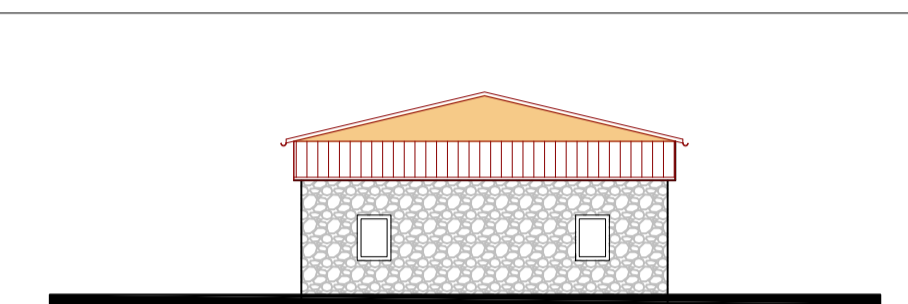

Prospetto Est e Ovest

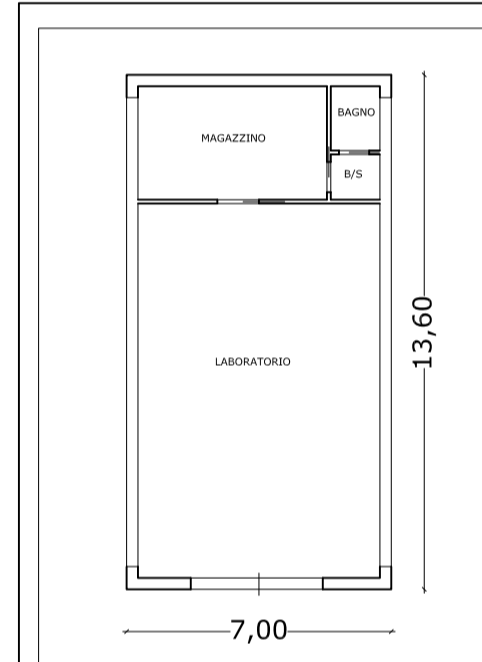

PIANTA
FABBRICATO 2 - SCALA 1:200

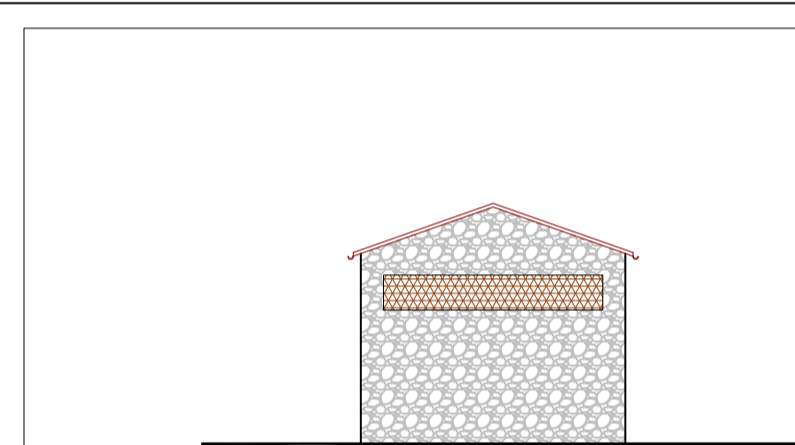

Prospetto Nord

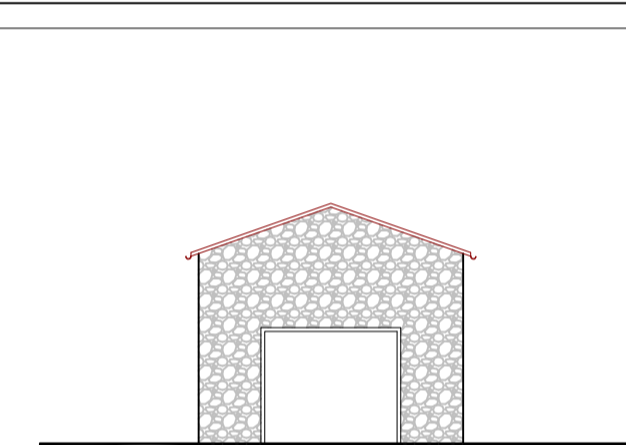

Prospetto Sud

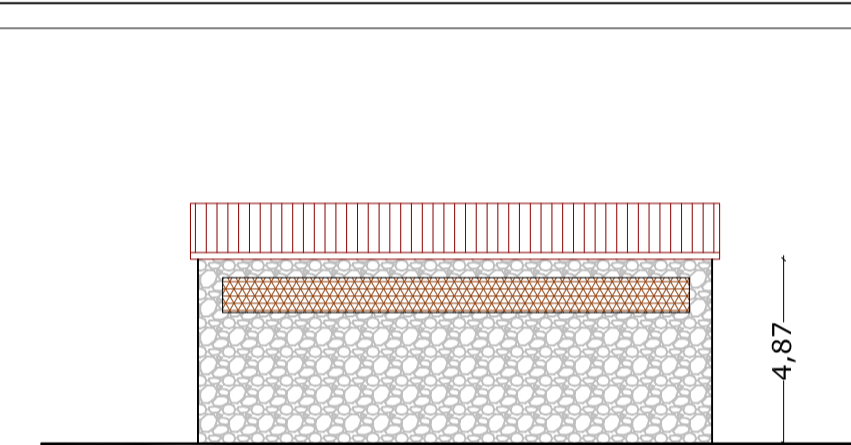

Prospetto Est ed Ovest

LEGENDA:

- Limite proprietà
- - - Vincolo area boscata

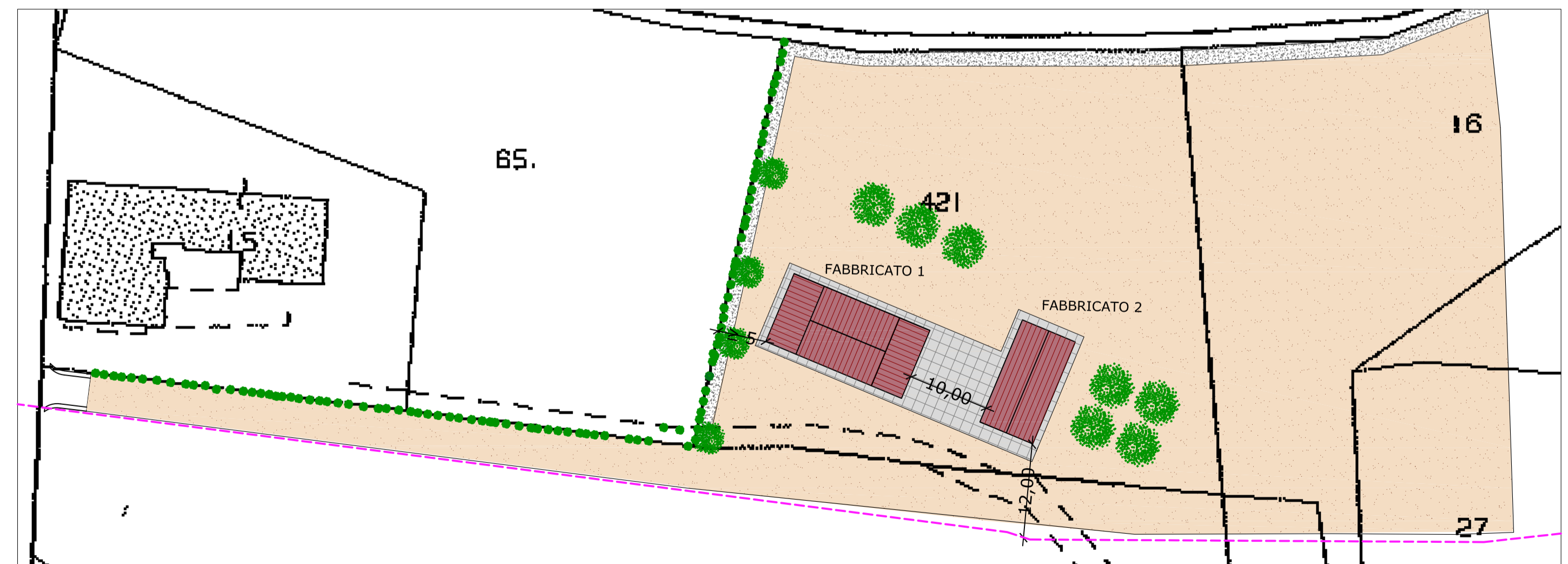

PLANIMETRIA DI DETTAGLIO, SCALA 1:500