

Dott. Ing. Stefano Paolini

Via A. Orzali n.c. 215/B frazione Arancio 55100 Lucca (LU)
Fax. 0583 466964 - Cell. 393 9894512 - Tel. 0583 48618

UBICAZIONE IMMOBILE:

Comune di Castelfranco (PI), frazione Orentano, Loc. Pierone

OGGETTO:

Piano di recupero per spostamento di volume di ex casa colonica

ELABORATO:

INQUADRAMENTO AREA - ESTRATTO MAPPA CATASTALE - ESTRATTO "CARTA DEL TERRITORIO" -
ESTRATTO "CARTA DEI VINCOLI ED INVARIANTI STRUTTURALI" - PLANIMETRIA GENERALE : STATO DI FATTO
E STATO DI PROGETTO

COMMITTENTI: (Firma)
CLAUDIO CRISTIANI - LAILA CRISTIANI

PROGETTISTA: (Timbro e firma)
DOTT. ING. STEFANO PAOLINI



Aggiornamenti:

(Timbro e firma dell'ufficio competente) File name:
plot style:
Scala di stampa: 1:500 - 1:2.000 - 1:5.000
Data di Stampa: Luglio 2018

TAVOLA
1

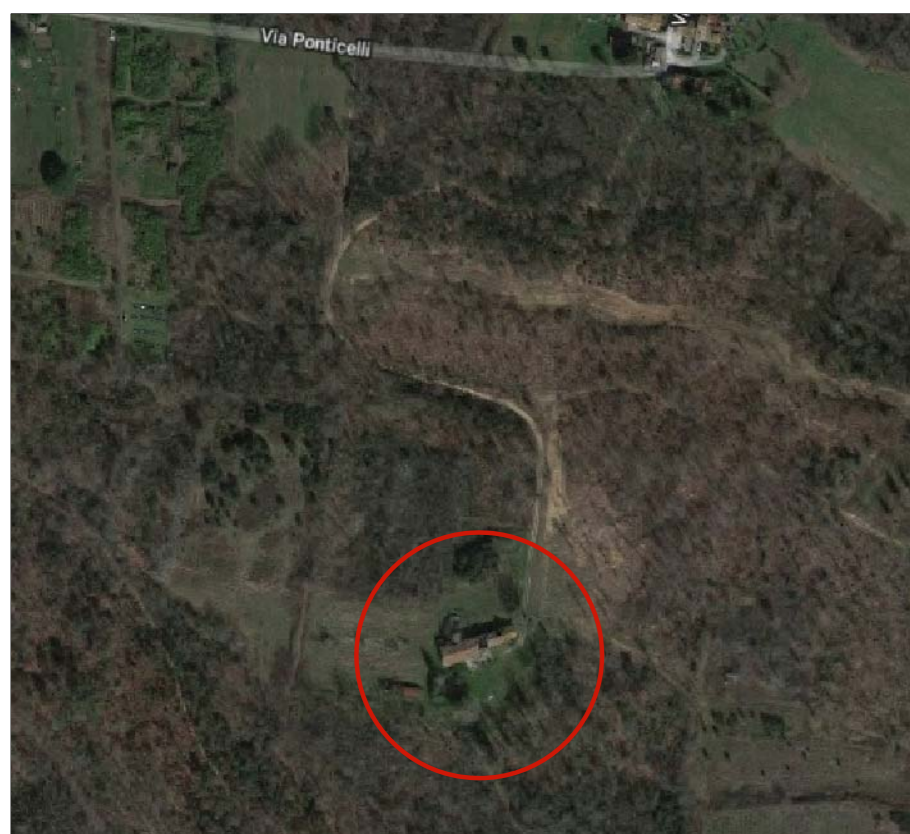
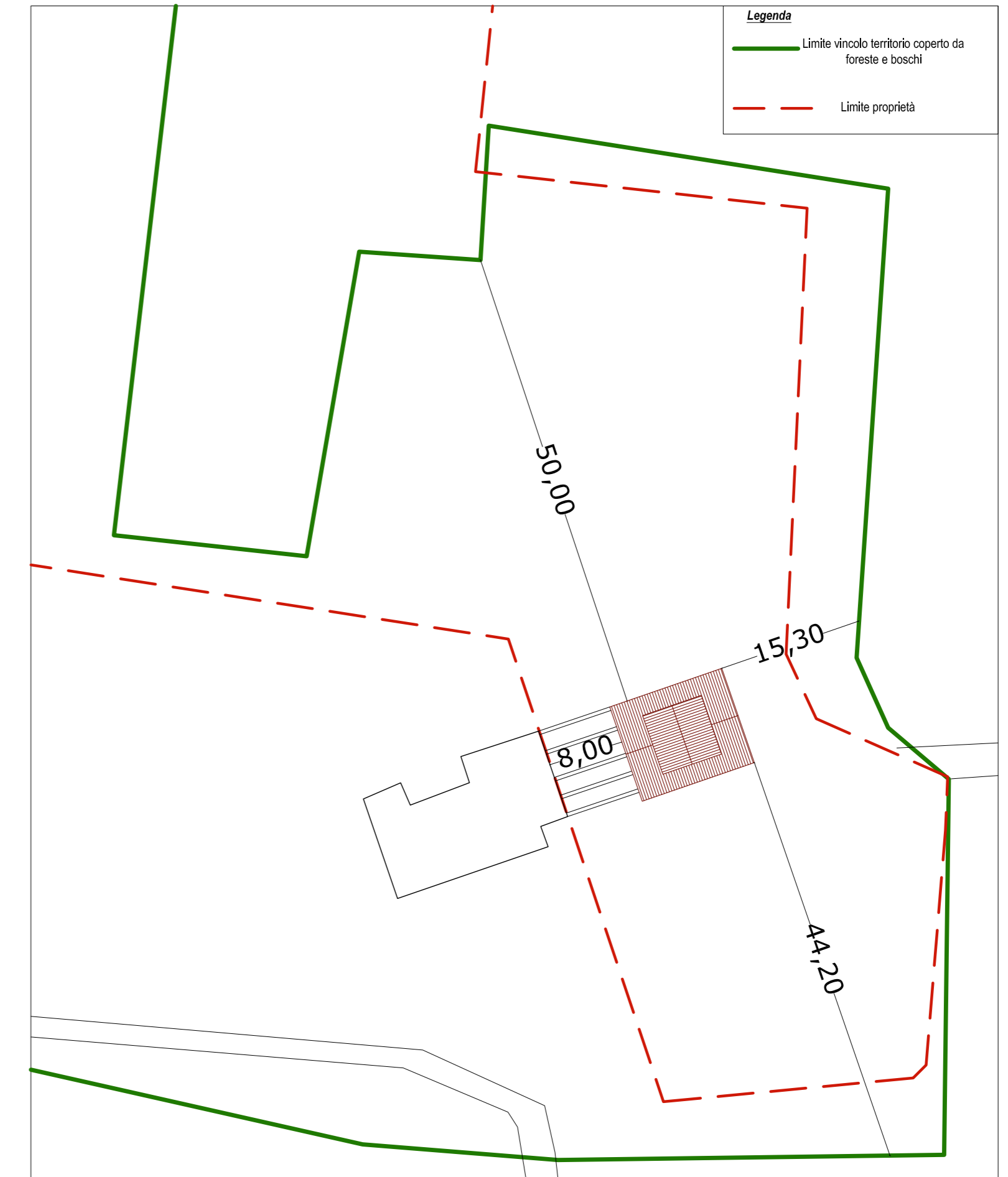

INQUADRAMENTO AREA da Google Earth

Legenda:
Individuazione area

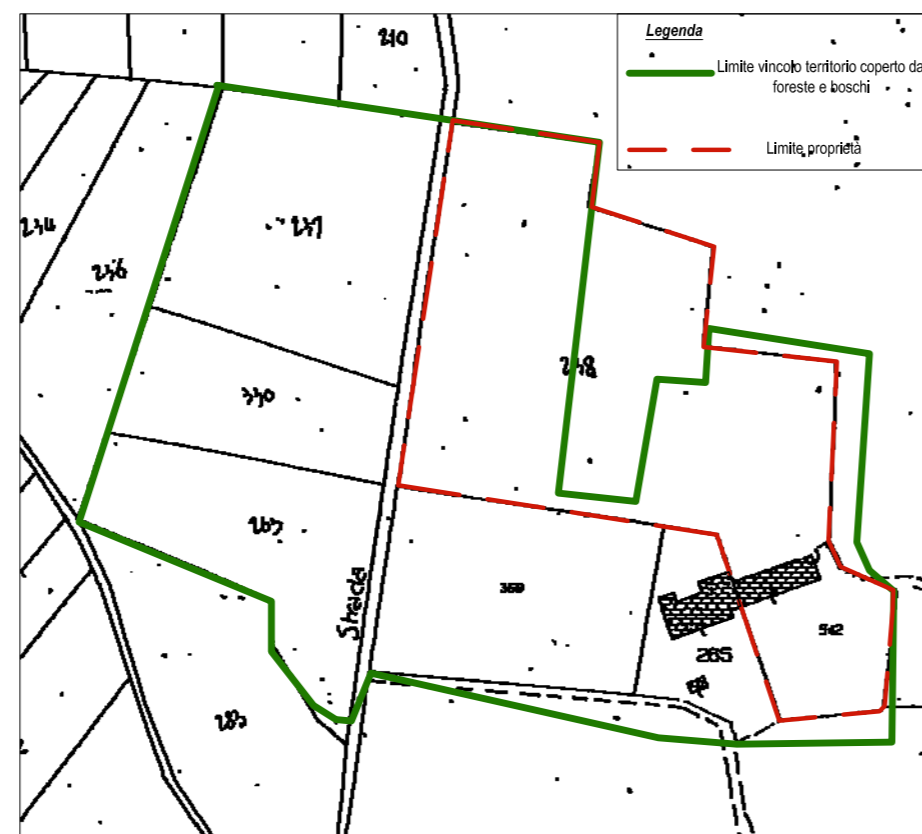

ESTRATTO DI MAPPA CATASTALE - Scala 1:2000
Foglio 16 - Particelle 238 - 542

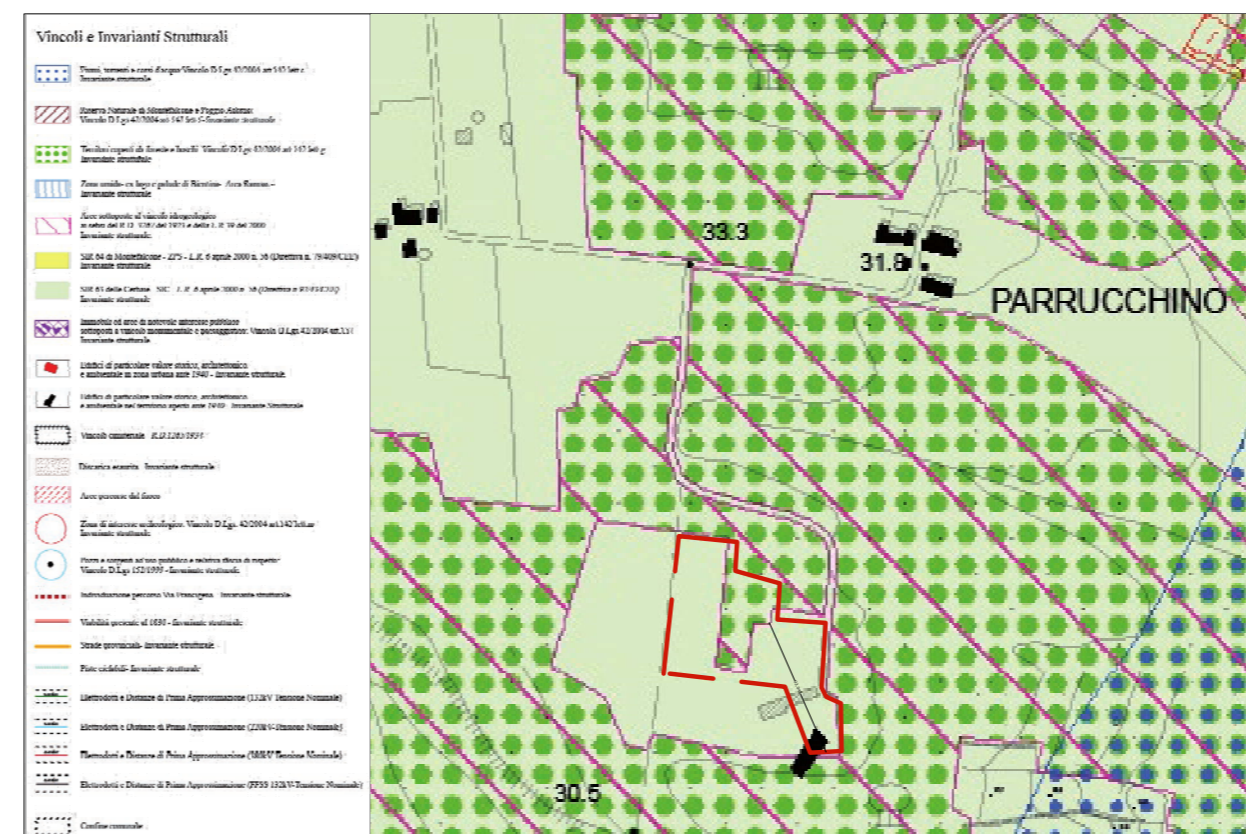

ESTRATTO Tav.02c-Carta dei vincoli sovraordinati e delle invarianti strutturali_territorio
comunale nord - Scala 1:5000

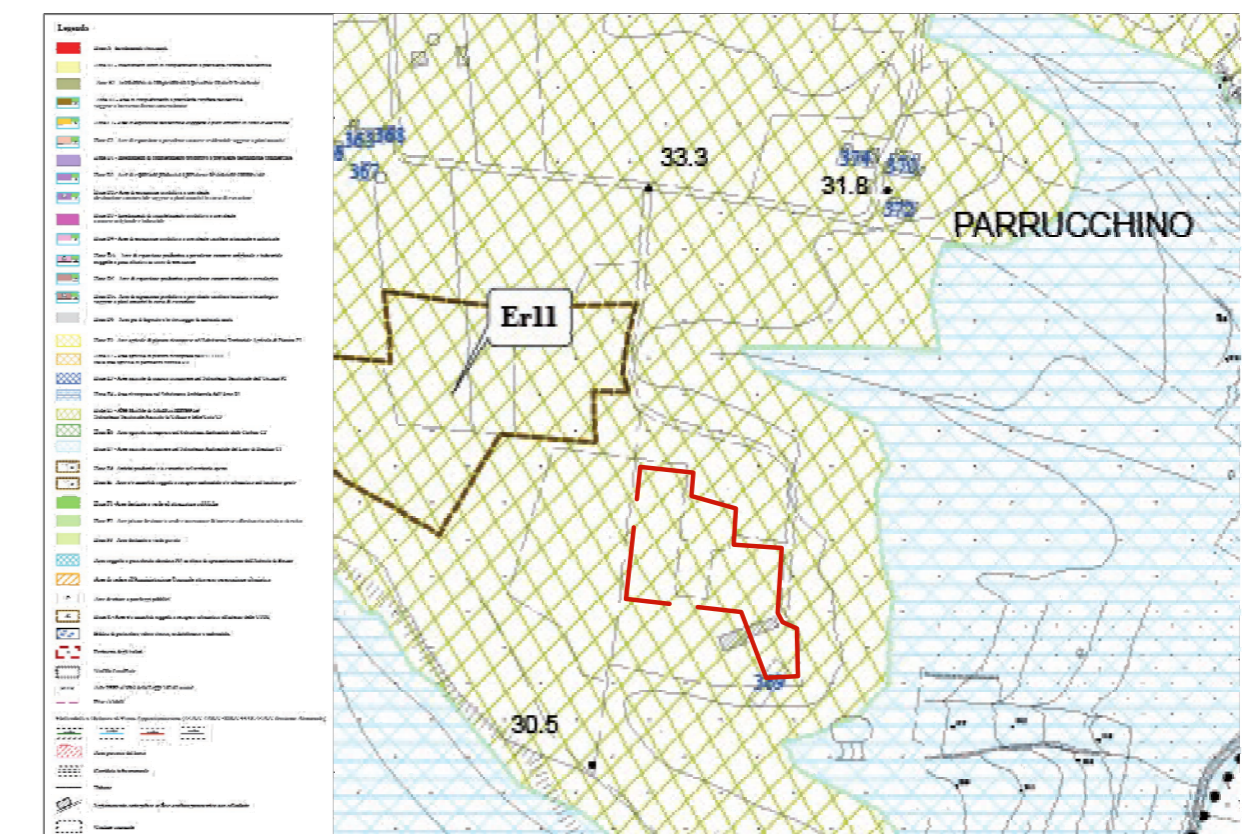

ESTRATTO Tav.03c-Carta del territorio - Strategie per il territorio aperto e
per gli insediamenti_territorio comunale nord - Scala 1:5000