

PIANTA PIANO TERRENO scala 1:100

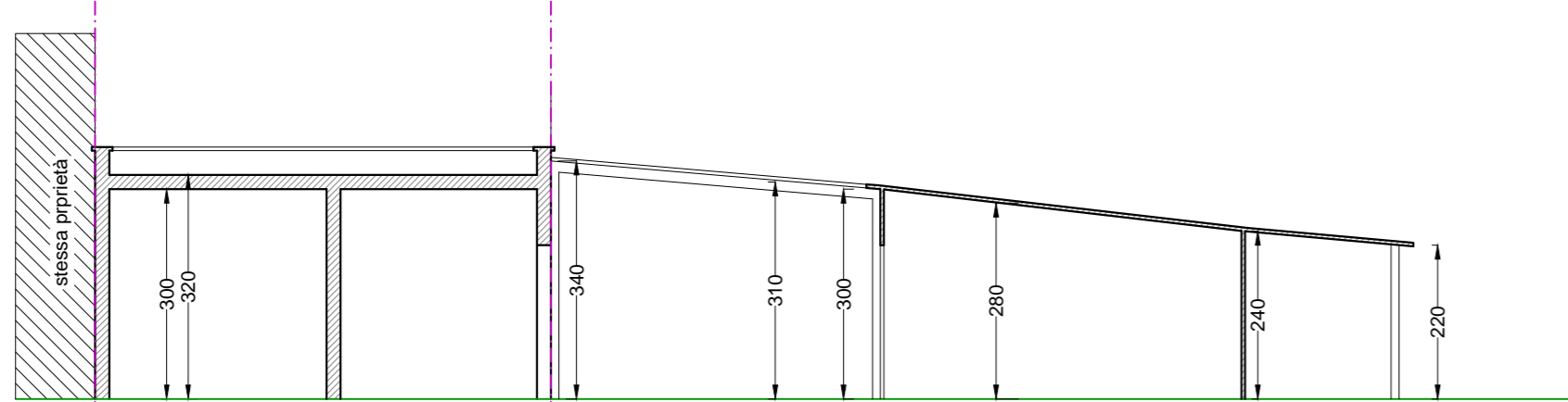

SEZIONE C-D in scala 1:100

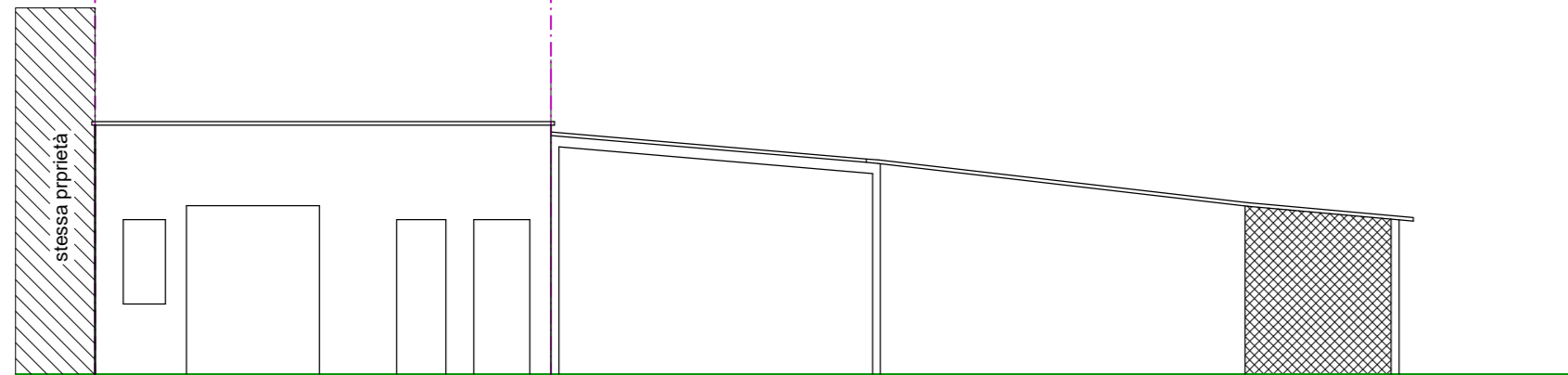

PROSPETTO PRINCIPALE in scala 1:100

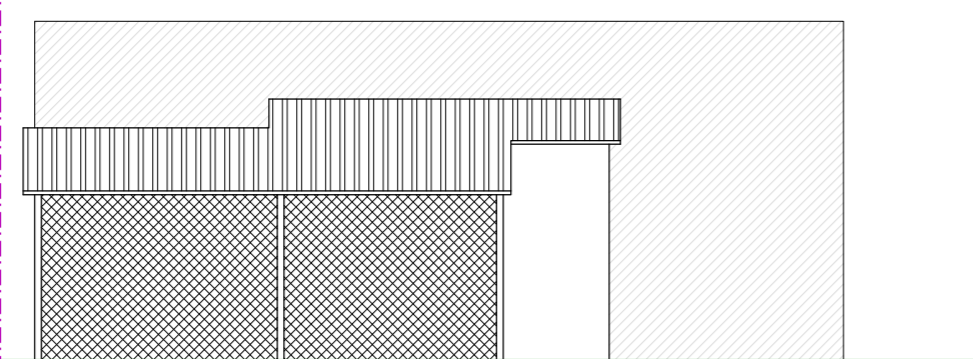

PROSPETTO LATERALE in scala 1:100

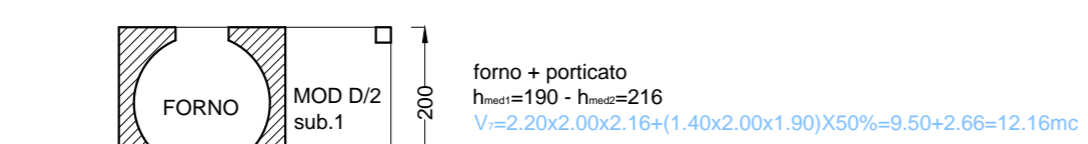
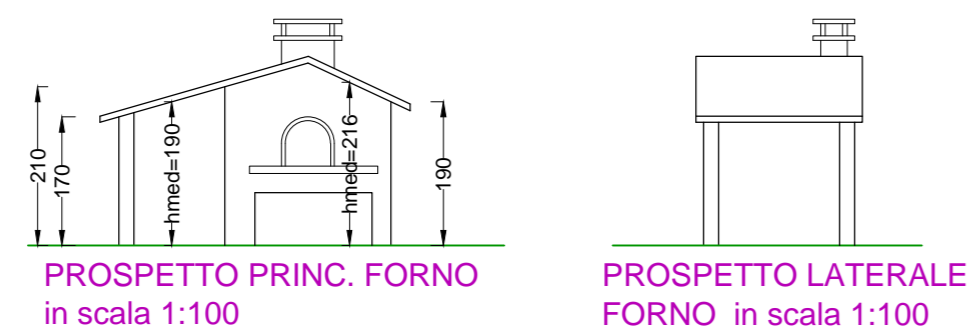

CALCOLO DEL VOLUME E SUPERFICI TOTALI DEMOLITO

SOMMATORIA VOLUMI	SUPERF. COPERTA
V=49.20mc	S=21.30mq
V=47.32mc	S=21.30mq
V=46.35mc	S=21.30mq
V=42.04mc	S=16.87mq
V=47.32mc	S=16.80mq
V=16.45mc	S=7.15mq
V=12.16mc	S=4.42mq
TOTALE	303.87 MC / 108.10 MQ

PLANIMETRIA GENERALE DELLO STATO ATTUALE scala 1:500



PLANIMETRIA GENERALE DELLO STATO DI PROGETTO scala 1:500



inquadramento area da Google Earth



estratto "inquadramento territoriale - sistemi sub-sistemi"

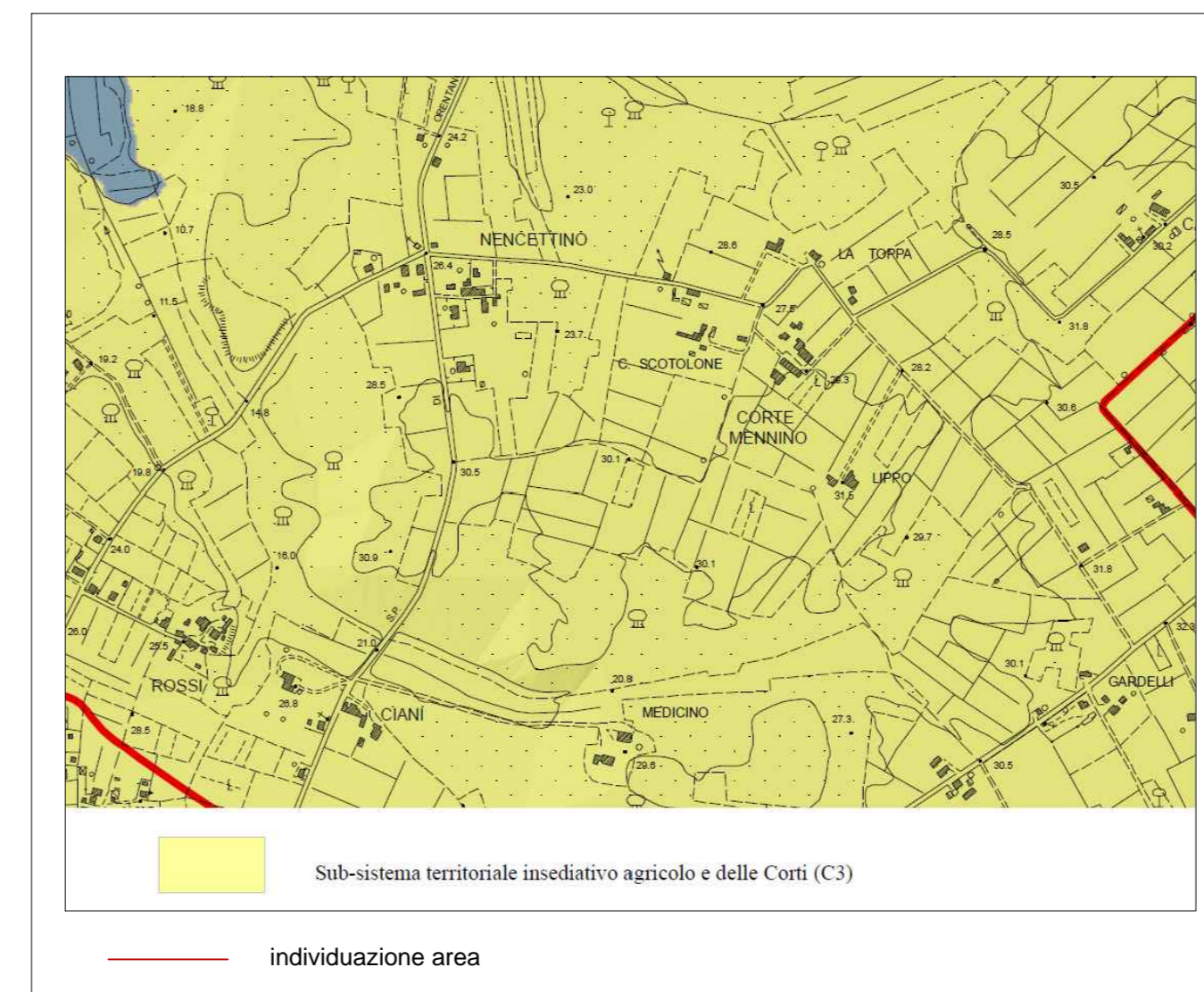

individuazione area

estratto "vincoli sovraordinati e delle invarianti strutturali"

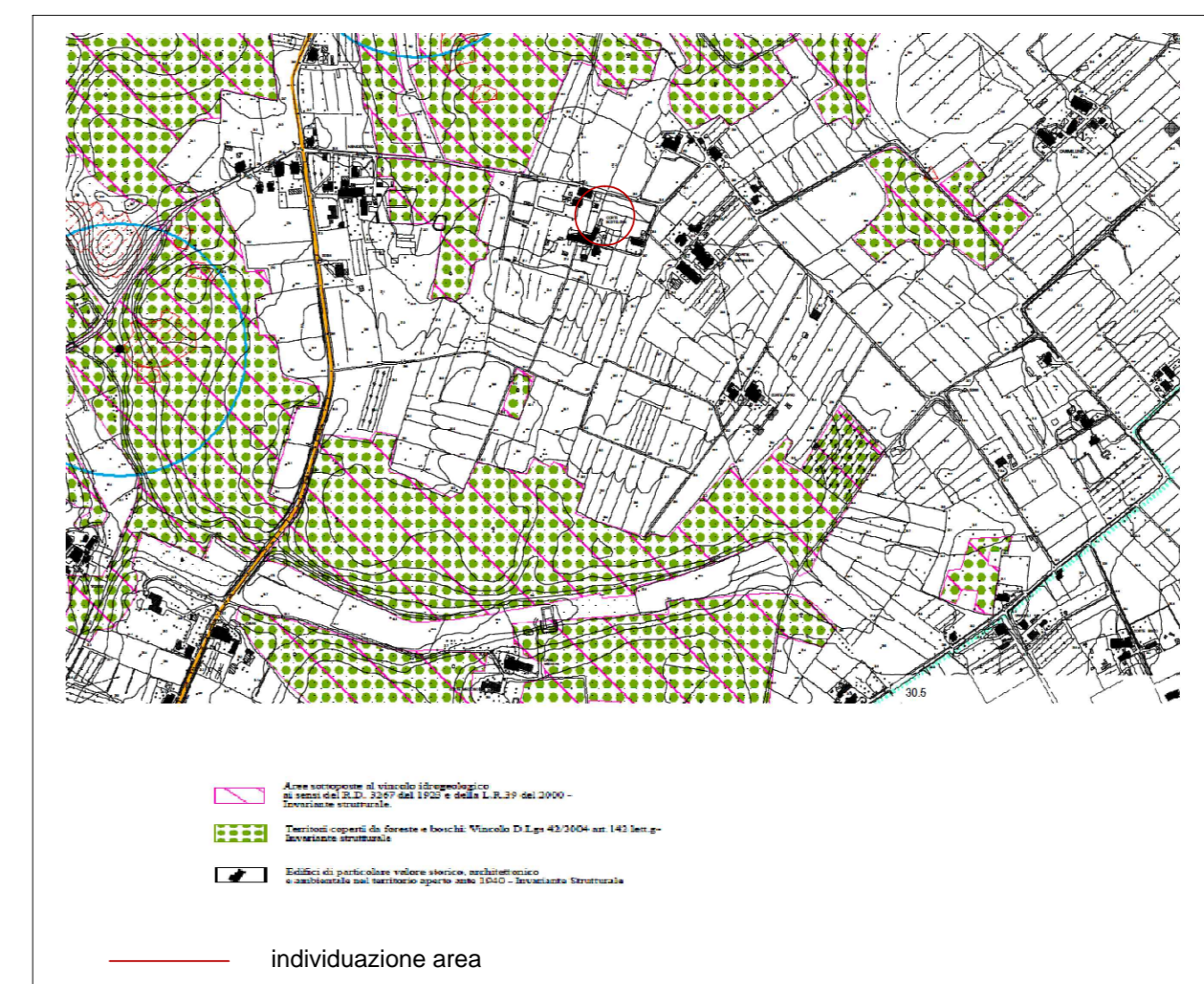

individuazione area

estratto catastale



individuazione area

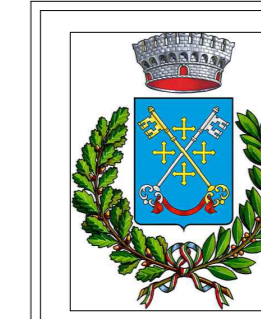

Comune di CASTELFRANCO DI SC

Piano di recuperi per cambio di destinazione e spostamento di volumi.



CATASTO: Foglio: 7 mappali: 33 - 39 - 405

PIANO DI RECUPERO

1 PR

Comittente:
Cardinale Michele

Ubicazione:
via Barghini n°8
fraz. di Orentano (PI)

Elaborato:
**Inquadramento Area
Planimetria Generale
Estratti e Calcoli**

Piante - prospetti - sezioni - Planimetria
Scala 1:200 1:500

Tecnico rilevatore:
Dott. Ing. Giacomo Biancalana

Collaboratori:
Geom. Mario Salvini
Geom. Denise Niccolai

Data: 08 febbraio 2019
Revisione n° 07
Codice disegno: 1083.19

STUDIO DI INGEGNERIA DATO
Via Romana Est 46 - Porcari - Lu
tel. 0583297991-fax 0583295145
e-mail: info@studiodato.com

