

Comune di CASTELFRANCO DI SOTTO

Piano di recuperi per cambio di destinazione e spostamento di volumi.



PIANO DI RECUPERO

CATASTO:
Foglio: 7 mappali: 33 - 39 - 405

Committente:
Cardinale Michele

Ubicazione:
via Barghini n°8,
fraz. di Orentano (PI)

Elaborato:
stato attuale
piante prospetti e sezioni
documentazione fotografica

Piante - prospetti - sezioni - Planimetria
Scala 1:200

Tecnico rilevatore:
Dott. Ing. Giacomo Biancalana

Collaboratori:
Geom. Mario Salvini
Geom. Denise Niccolai

2PR

Data: 08 febbraio 2019 STUDIO DI INGEGNERIA DATO
Revisione n° 07 Via Romana Est 46 - Porcari - Lu
Codice disegno: 1083.19 tel. 0583297991-fax 0583295145
e-mail: info@studiodato.com



FOTO 1



FOTO 2



FOTO 3



FOTO 4

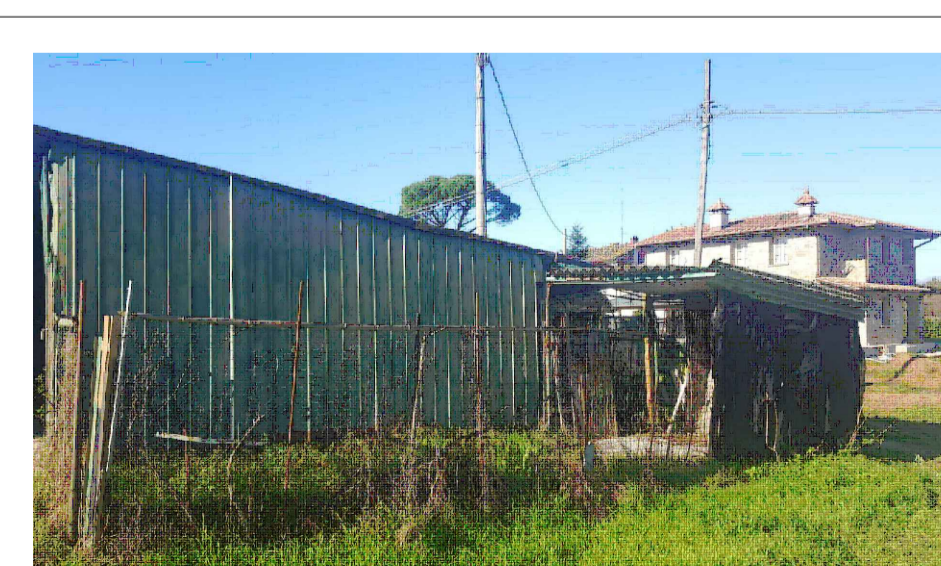

FOTO 5