

Veronica Romeo *ingegnere*

via Pro.le Francesca sud, 132/B - 56022 Castelfranco di Sotto
tel. +39 0571 478866 - fax. +39 0571 37633 - cell. +39 333 4333399
veronicaromeo@interfree.it
C.F. RMO VNC 76545 G702Y - P.h.a. 01837740503

tav.

A0

scala: varie

giugno 2014

COMMITTENTI:

Giovanni Romeo, Acciarresi Luigi, Acciarresi Rosina, Narcisi Isabella

COMUNE DI CASTALFRANCO DI SOTTO

VIA PROVINCIALE FRANCESCA SUD

OGGETTO

PROGETTO DI VARIANTE AL 1° LOTTO DI ATTUAZIONE COMPARTO 1 AL PIANO ATTUATIVO "LE PIAGGE"

ELABORATI ARCHITETTONICI

DOCUMENTAZIONE FOTOGRAFICA

CRONOLOGIA

22.02.2012
prima stesura

24.06.2014
Aggiornamento per Variante a PRG

I committenti

Sig. Giovanni Romeo

Sig. Luigi Acciarresi

Sig.ra Rosina Acciarresi

Sig.ra Isabella Narcisi

Il Progettista

Ing. Veronica Romeo

NOTE

AEROFOTOGRAMMETRIA

stato approvato - CONI VISIVI scala 1:2000

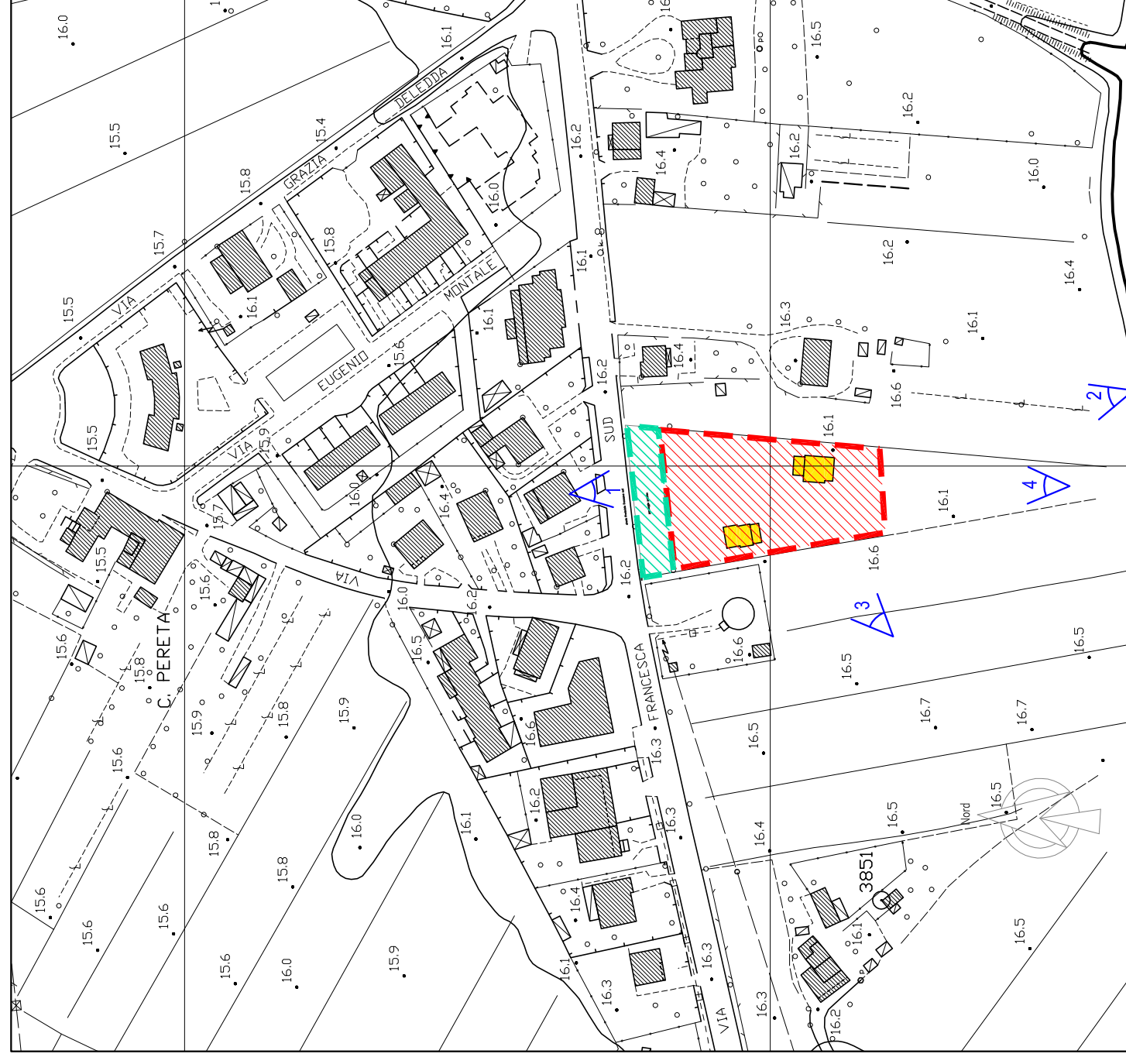

LEGENDA

--- Limite della porzione di Comparto (Lotto 1) OGGETTO di variante

--- Comparto (Lotto 1) OGGETTO di variante

■ Fabbricati esistenti (Concessione Edilizia n° 2942 del 03/11/2004)

■ Area a destinazione a verde ed attrezzature di interesse collettivo ceduta all'Amministrazione Comunale con atto del 11/07/2007 rep. n°6850

Le aree di cui al Piano Attuativo comparto 1 sono aggiornate in riferimento a Delibera del C.C. del 18/04/2014 n°19 "Legge Regione Toscana 3 gennaio 2005 n° 1" "Norme per il governo del territorio" - Variante di verifica quinquennale al Regolamento Urbanistico - esame osservazioni, controdeduzioni ed approvazione definitiva



FOTO 3



FOTO 4



FOTO 1



FOTO 2