

m & c studio masoni & conservi
studio tecnico associato

Ing. R. Masoni - Geom. P. Conservi - Geom. C. U. Vaccari - Geom. A. Lagi - Ing. F. Masoni
Via Allende 2-56029 Santa Croce sull'Arno tel 0571/32690 - 30477 C.F. e P.iva 01235210505

Geometra Rotonda Fabio
Castelfranco di Sotto (PI) Fraz. Villa Campanile - Via Del Cerro 52
telefono/ Fax 0583 23403 Cell. 347/9204347

Comune di
CASTELFRANCO DI SOTTO
PIANO DI LOTTIZZAZIONE
U.T.O.E. di Chimenti (C3D) - Isolato 1
ZONA "D4"

Proprietà: CESE S.p.A.
ARBI IMMOBILIARE s.r.l. e Altri

2 Stato Attuale - Documentazione fotografica
Vista aerea
Gennaio 2019

Progettista e Direttore dei Lavori:
ING. ROBERTO MASONI
GEOM. FABIO ROTONDA

A TUTTI GLI EFFETTI LEGALI I DIRITTI D'INTELLIGENZA SU QUESTI LAVORI NON POTRANNO ESSERE RIPRODOTTI O COMUNICATI AD ALTRA PERSONA O SU ALTRA MEDEA INDEBENTAMENTE SENZA ESPRESSA AUTORIZZAZIONE DEGLI STUDI MASONI & CONSERVI

PLANIMETRIA STATO ATTUALE DELLA PORZIONE INTERESSATA ALL'INTERVENTO
- RILIEVO TOPOGRAFICO e QUOTE ALTIMETRICHE -

SCALA 1:1000

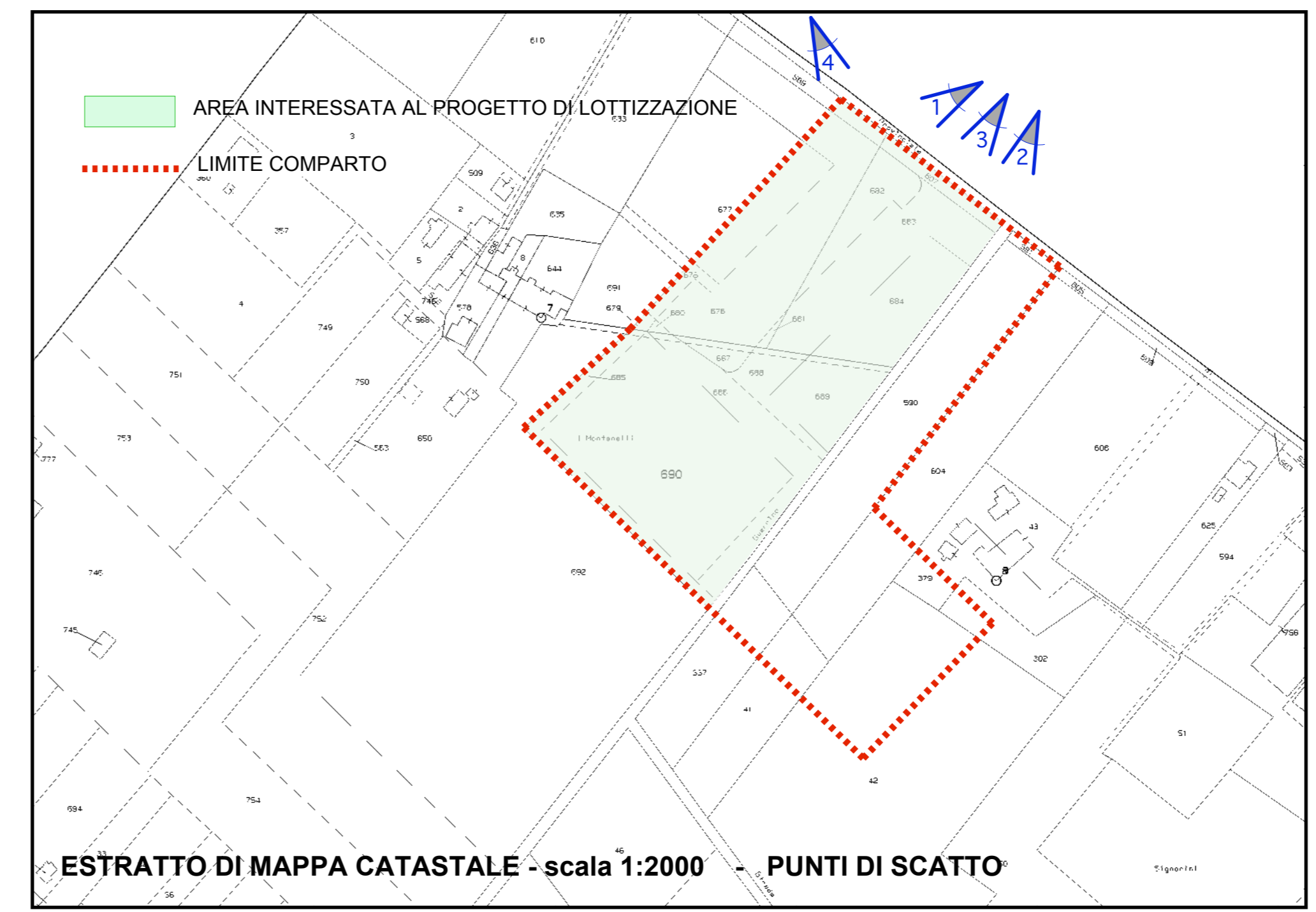
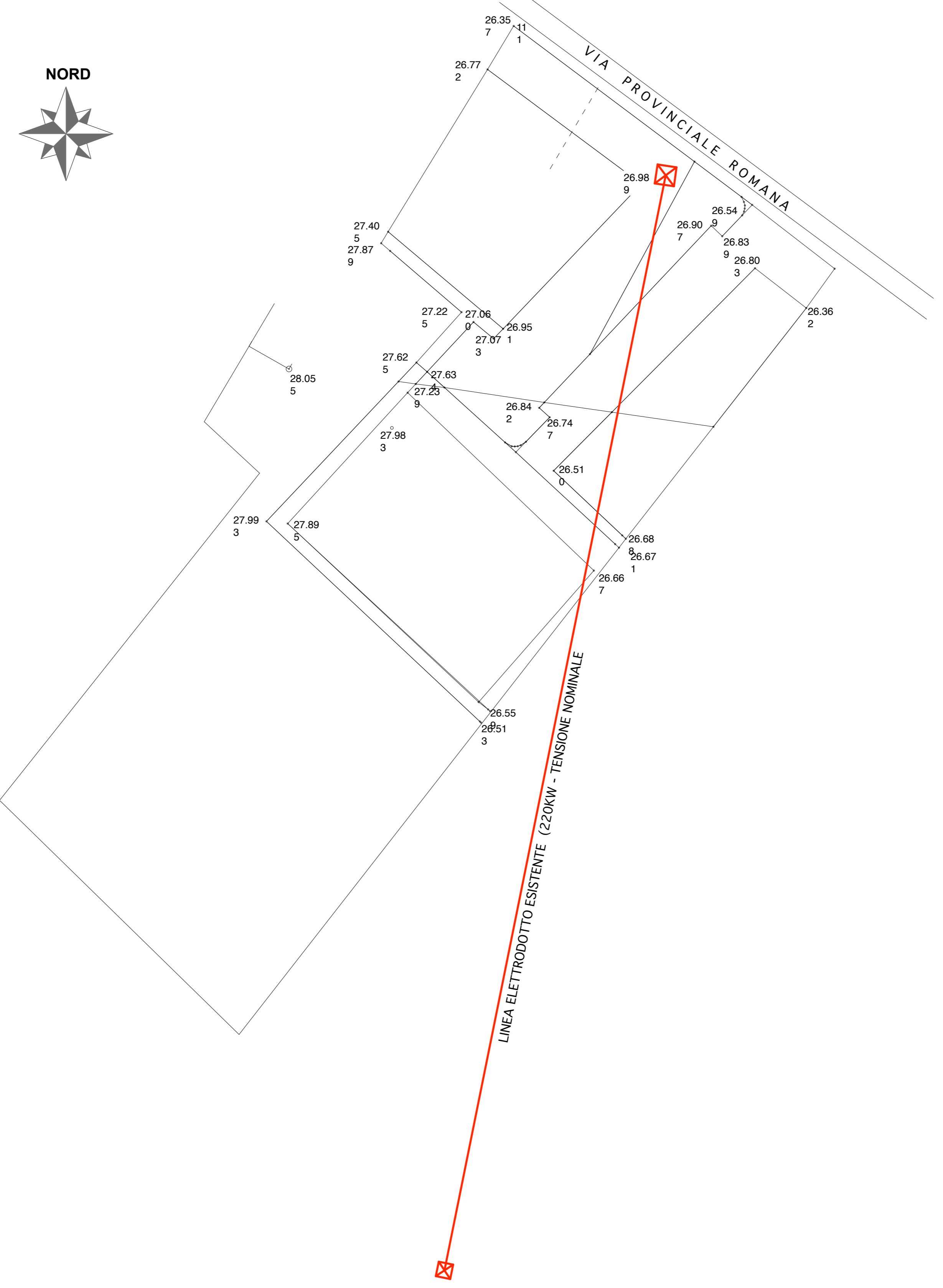

DOCUMENTAZIONE FOTOGRAFICA

