

SCHEMA PLANIVOLUMETRICO DI PROGETTO- scala 1:500

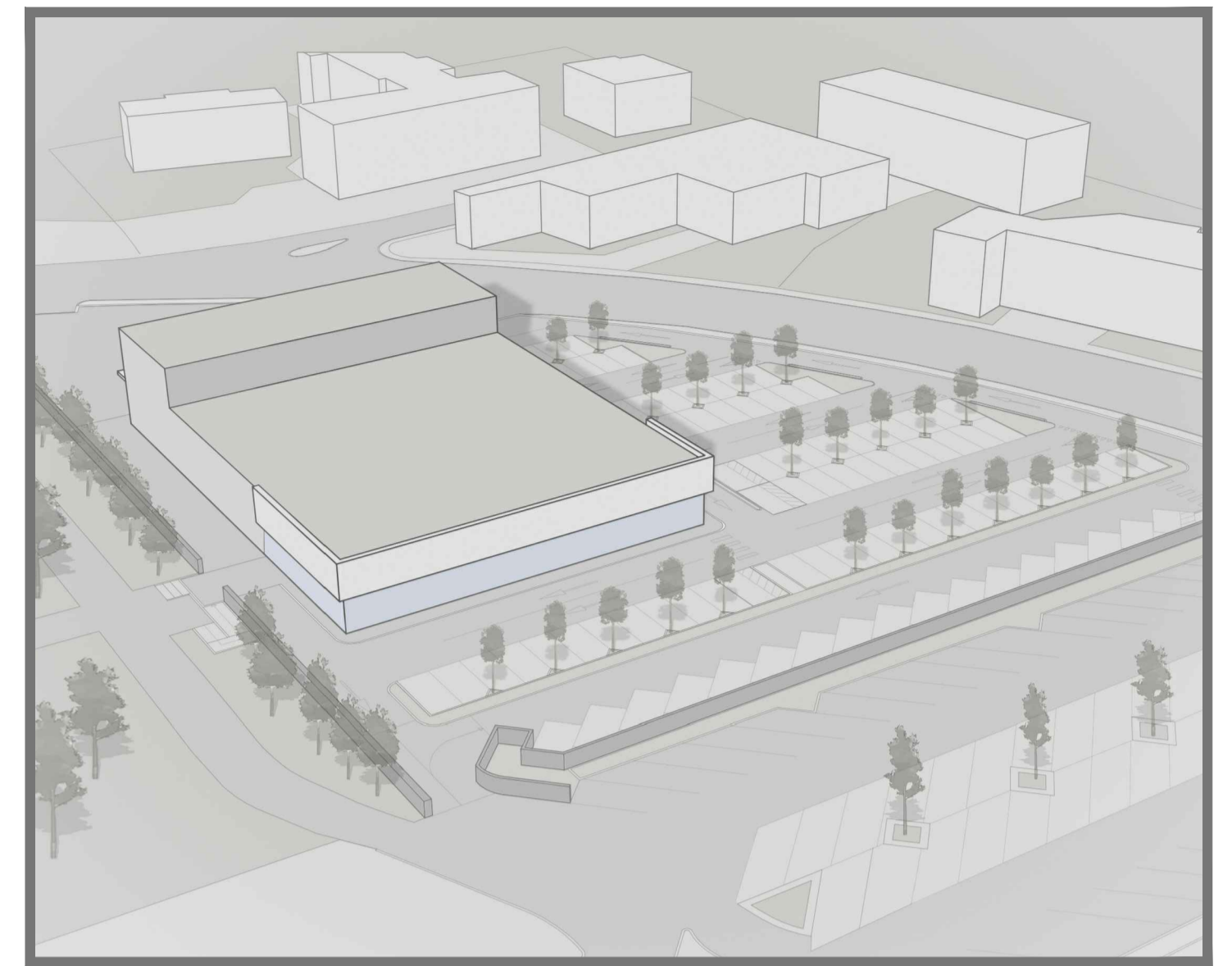

IPOTESI PLANIVOLUMETRICO DI PROGETTO

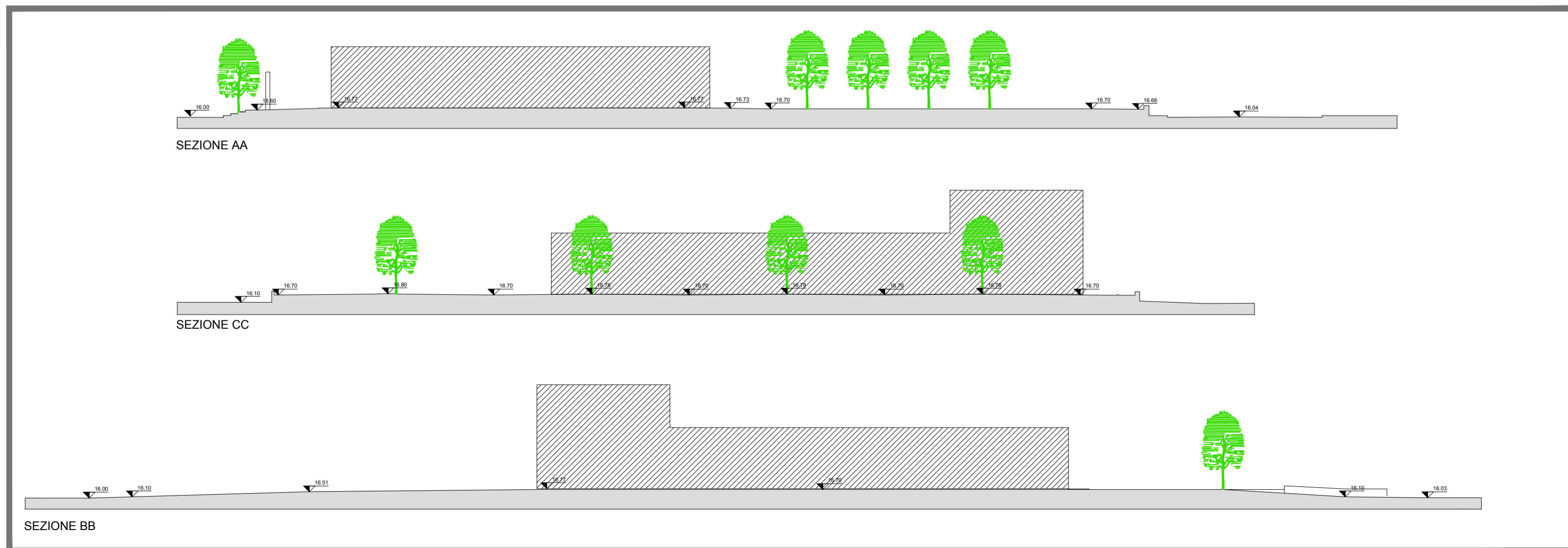

UBICAZIONE
COMUNE DI CASTELFRANCO DI SOTTO
VIA SOLFERINO - ANGOLO VIALE EUROPA

PROPRIETA'
unicoopfirenze SOCIETA' COOPERATIVA
50129 Firenze
via Santa Reparata 43 telefono 055-47861

PROGETTO
PRORPOSTA PER UN PIANO DI RECUPERO
DELL'AREA "EX LORBAC" POSTA NEL COMUNE
DI CASTELFRANCO DI SOTTO

OGGETTO
PLANIVOLUMETRICO DI PROGETTO
PLANIMETRIA - PROFILI AMBIENTALI

PROGETTISTA
ARCH. FABRIZIO CERRAI

COLLABORATORI
ARCH. ALESSANDRO MARCONI

DIR. TEC.
SEVEN & SEVEN s.r.l.
ARCH. FABRIZIO CERRAI

DATA
MARZO 2019

REV

SCALA
VARIE

SEVEN & SEVEN SRL
Via Savo D'Acquisio, 44/D
56025 PONTEDERA (PI)
P.IVA 01965000506
REA PI - 169425
Telef. 0587 59545
Fax 0587 211698
www.sevenarchitettura.com
info@sevenarchitettura.com

TAVOLA
TAV.03

TIMBRO e FIRMA
PROGETTISTA

TIMBRO e FIRMA
PROPRIETA'