

COMUNE DI CASTELFRANCO DI SOTTO (PI)
Ufficio di Edilizia Privata

BENEDETTI INGEGNERIA Srls
Studio Tecnico Benedetti
INGEGNERIA E ARCHITETTURA
Progettazione e Consulenza
Via Don Aldo Mei, 64K 55012 Capannori (LU)

P.IVA: 02489910469 Tel: 0583-936138 E-mail: benedetti.studiotecnico@gmail.com

Progettista : Arch. Daniela Gagliardi

Richiedente:
BURALLI MARCO

Indirizzo:
Via del Valico 73/N - Altopascio (LU)

Richiedente:
MARINARI SUSI

Indirizzo:
Via Aldo Moro 8 - Ponte Buggianese (PT)

Ubicazione dell'immobile oggetto di intervento:
Via Ulivi - Castelfranco di Sotto (PI)

Oggetto:

Piano di recupero per ristrutturazione edilizia e riqualificazione con spostamento di volumi

ELABORATI GRAFICI

I Richiedenti

Buralli Marco

Marinari Susi

- Inquadramento area
- Estratto mappa catastale
- Estratto "Carta del territorio"
- Estratto "Carta dei vincoli sovraordinati ed invarianti strutturali"
- Planimetria generale attuale e di progetto
- Calcoli urbanistici

Il Tecnico

Arch. Daniela Gagliardi

Riservato all'Amministrazione

PROTOCOLLO:

BENEDETTI INGEGNERIA SRLs
Studio Tecnico Benedetti
INGEGNERIA E ARCHITETTURA

— ◆ —
Ing. Junior Leonello Benedetti
Per. Ind. Fabio D'Alessandro
Arch. Daniela Gagliardi
Per. Ind. Mirko Francesconi
Of Counsel
Ing. Concetta Iacobucci

Data: 03/10/18

Scala: 1:2000/1:5000

TAVOLA

rev.01

COMUNE DI CASTELFRANCO DI SOTTO (PI)
Ufficio di Edilizia Privata

BENEDETTI INGEGNERIA Srls
Studio Tecnico Benedetti
INGEGNERIA E ARCHITETTURA
Progettazione e Consulenza
Via Don Aldo Mei, 64K 55012 Capannori (LU)

P.IVA: 02489910469 Tel: 0583-936138 E-mail: benedetti.studiotecnico@gmail.com

Progettista : Arch. Daniela Gagliardi

Richiedente: BURALLI MARCO Indirizzo: Via del Valico 73/N - Altopascio (LU)	Richiedente: MARINARI SUSI Indirizzo: Via Aldo Moro 8 - Ponte Buggianese (PT)
---	---

Ubicazione dell'immobile oggetto di intervento:
Via Ulivi - Castelfranco di Sotto (PI)

Oggetto:
Piano di recupero per ristrutturazione edilizia e riqualificazione con spostamento di volumi

I Richiedenti

Buralli Marco

Marinari Susi

ELABORATI GRAFICI

- Inquadramento area
- Estratto mappa catastale
- Estratto "Carta del territorio"
- Estratto "Carta dei vincoli sovraordinati ed invarianti strutturali"
- Planimetria generale attuale e di progetto
- Calcoli urbanistici

Il Tecnico

Arch. Daniela Gagliardi

Data: 03/10/18

Scala: 1:2000/1:5000

TAVOLA

1

rev.01

Riservato all'Amministrazione
PROTOCOLLO:

BENEDETTI INGEGNERIA SRLs
Studio Tecnico Benedetti
INGEGNERIA E ARCHITETTURA
Ing. Junior Leonello Benedetti
Per. Ind. Fabio D'Alessandro
Arch. Daniela Gagliardi
Per. Ind. Mirko Francesconi
Of Counsel
Ing. Concetta Iacobucci

IMMOBILI PROPRIETA' MARINARI SUSI

ESTRATTO DI MAPPA - foglio 12 - scala 1/2000

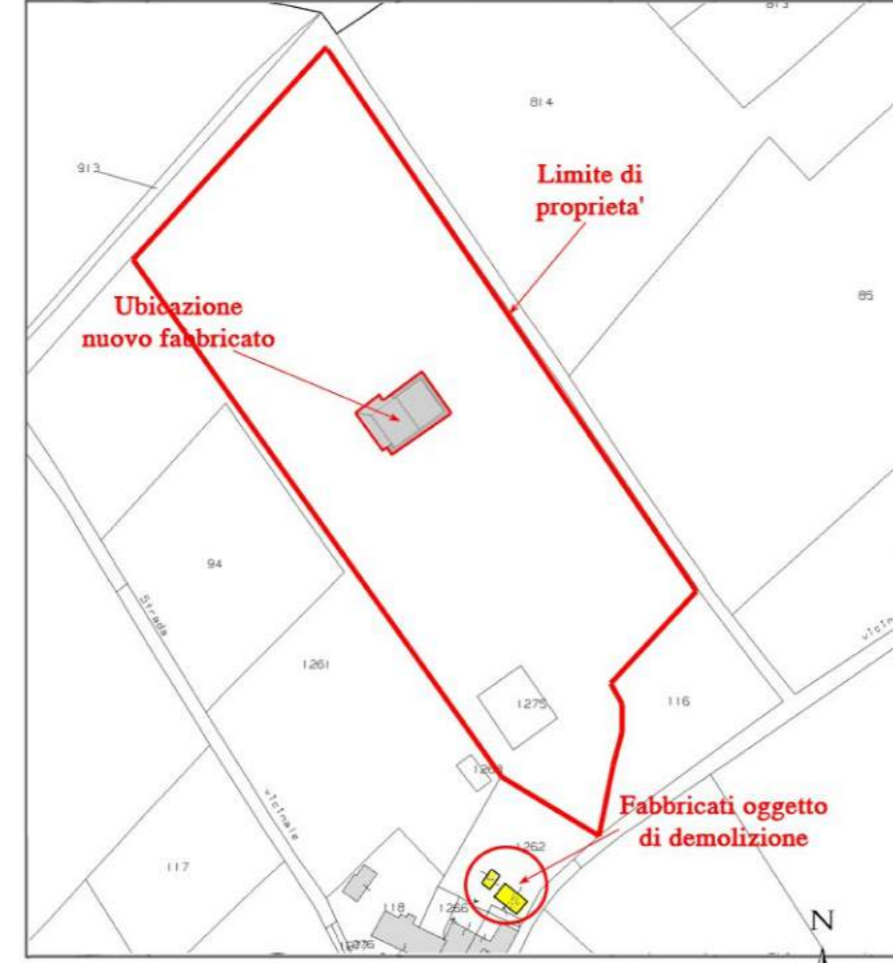

ESTRATTO R.U. - Tavola 3c - scala 1/5000



FOTO AEREA FUORI SCALA



ESTRATTO CARTA DEI VINCOLI - Tavola 2c - Scala 1/5000

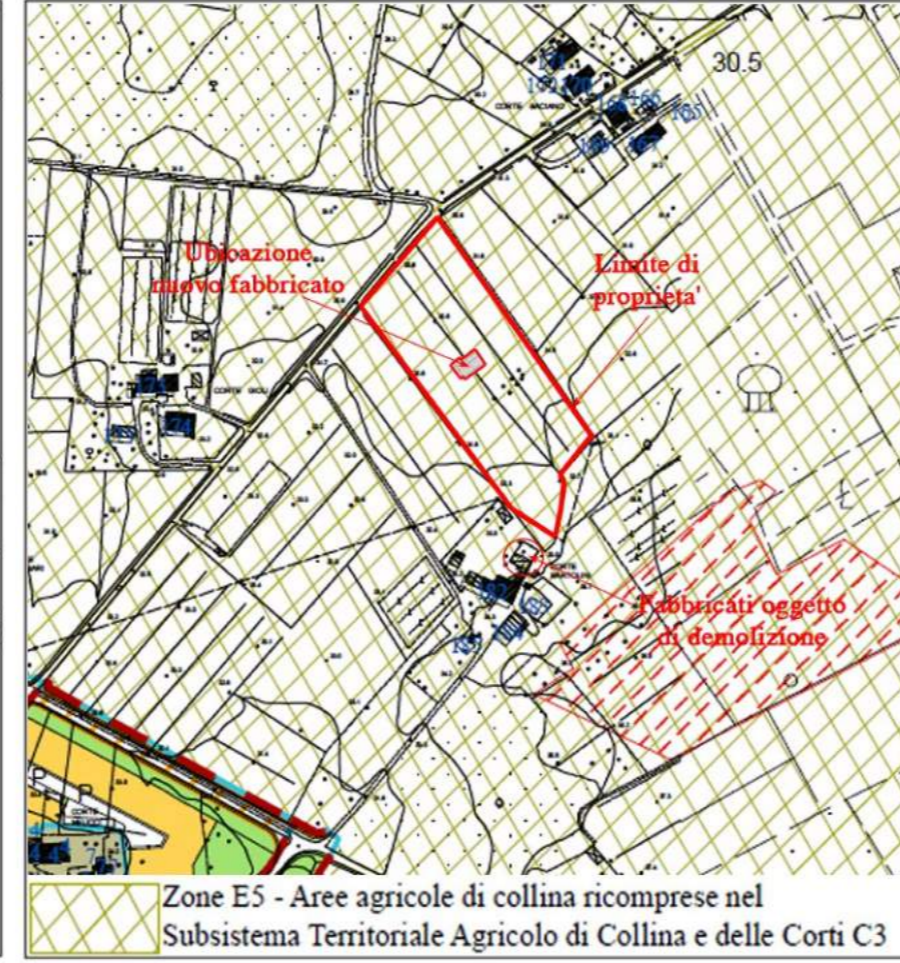
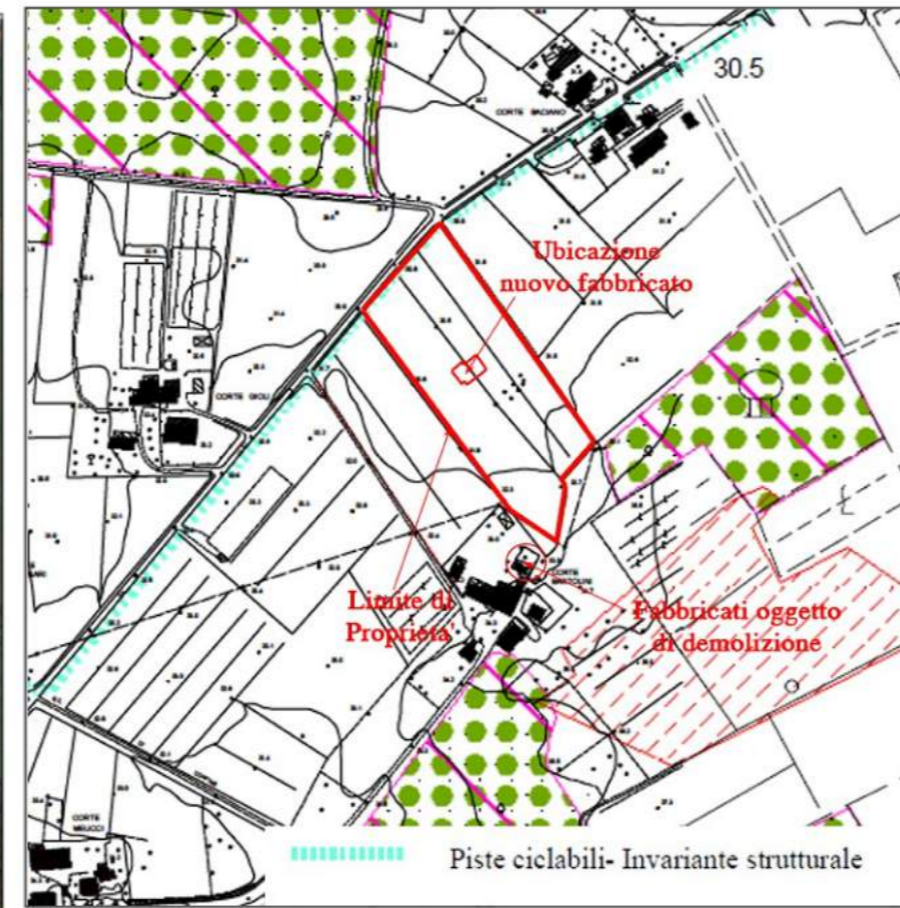

IMMOBILI PROPRIETA' BURALLI

ESTRATTO DI MAPPA - foglio 10 - scala 1/1000

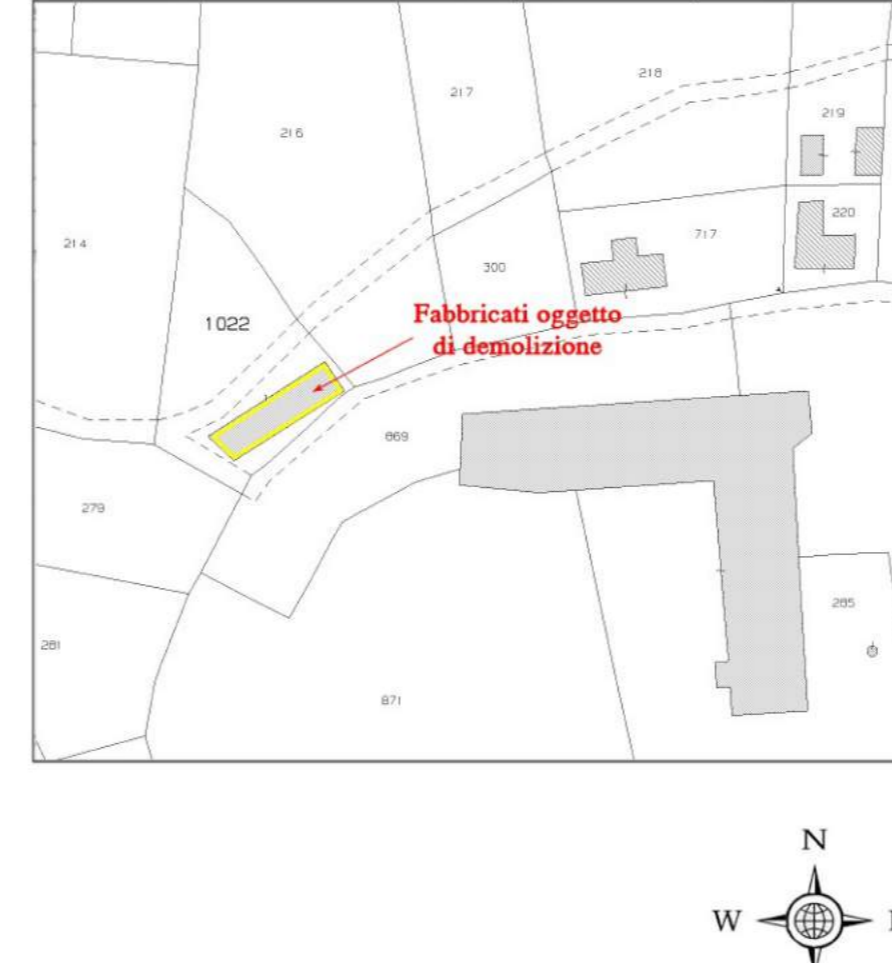

ESTRATTO R.U. - Tavola 4e - scala 1/2000



FOTO AEREA FUORI SCALA



ESTRATTO CARTA DEI VINCOLI - Tavola 2c - Scala 1/5000

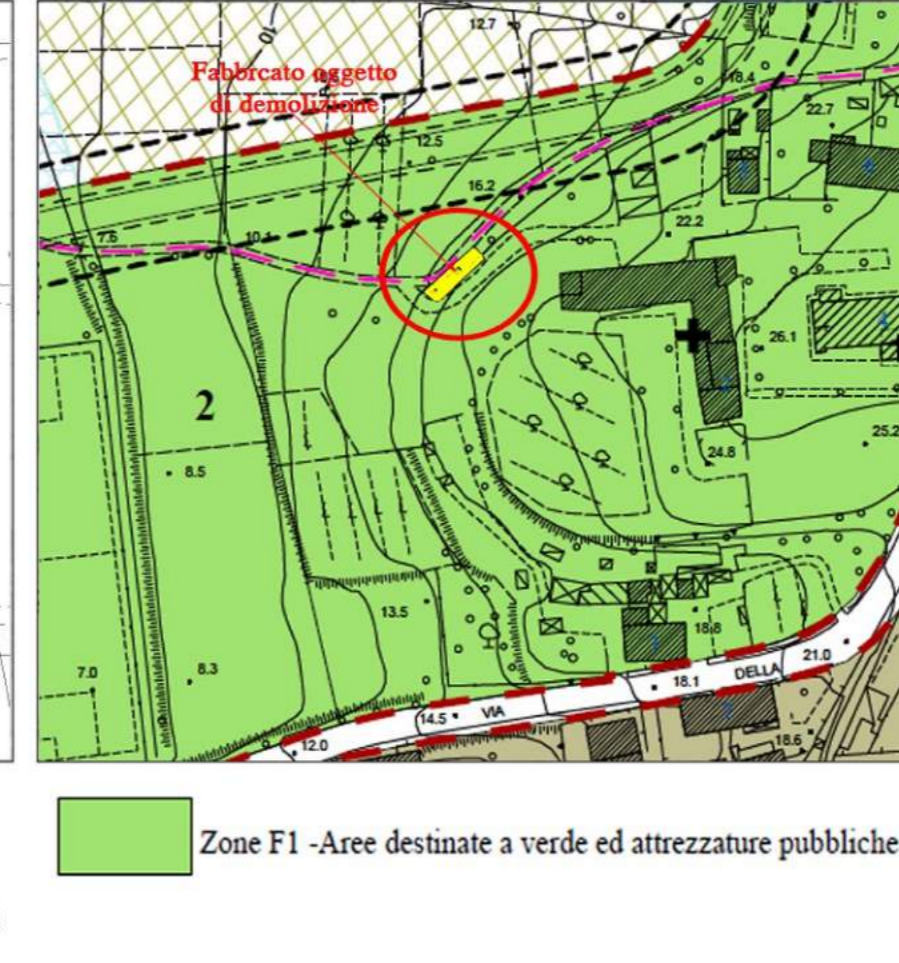
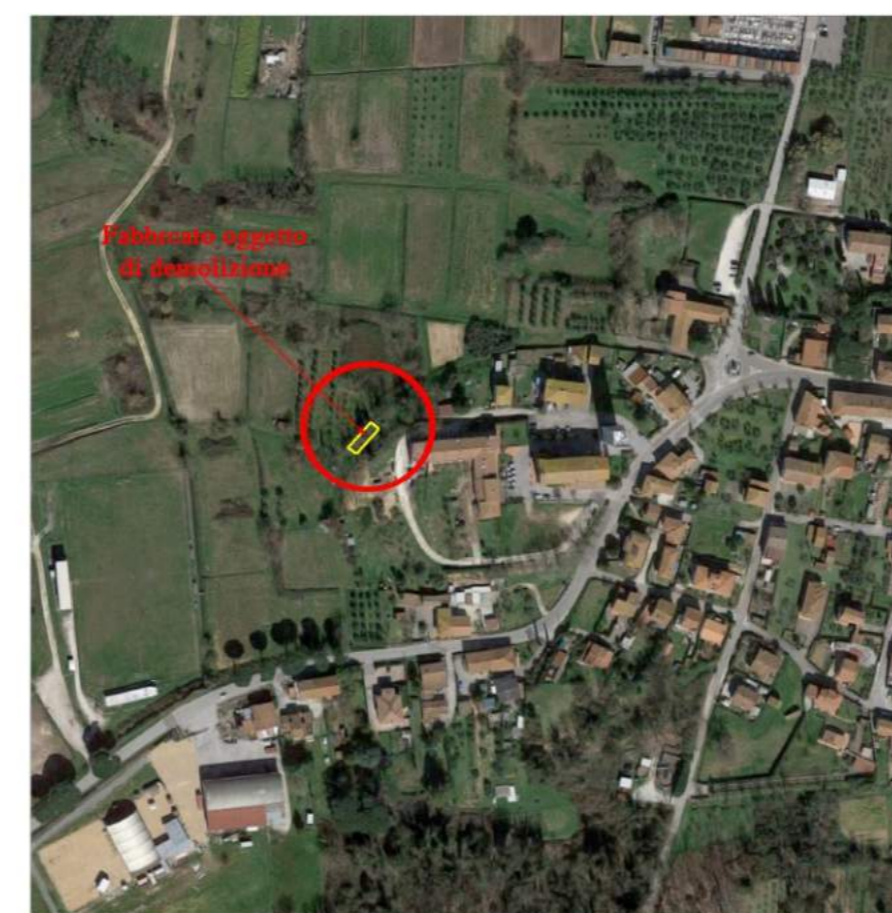
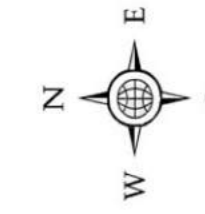
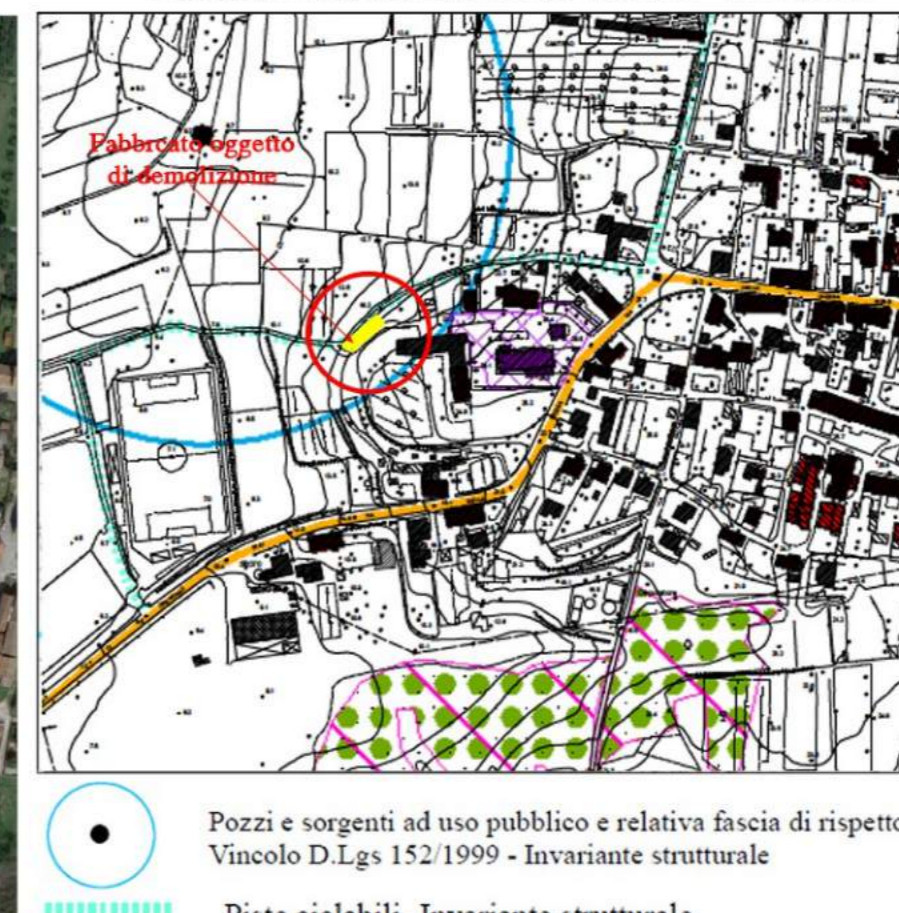

ESTRATTO REGOLAMENTO URBANISTICO SCALA 1/10.000

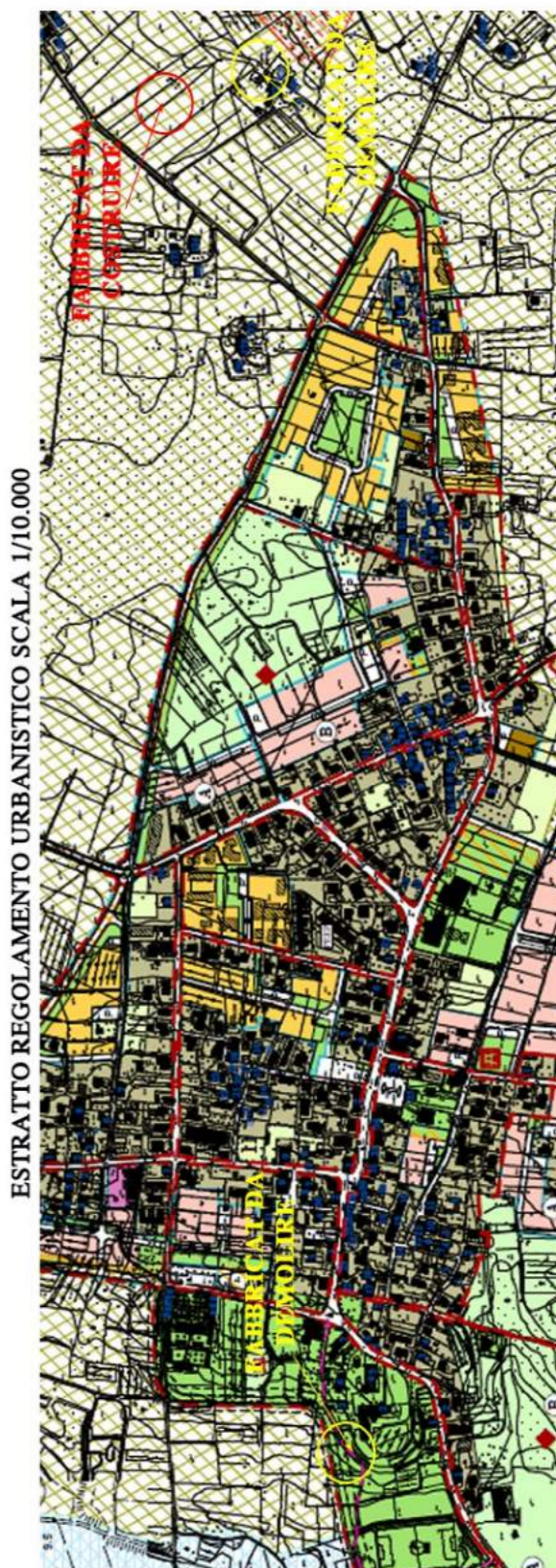

FOTO AEREA FUORI SCALA



VEDUTE DI INSIEME