

Progettista : Arch. Daniela Gagliardi
Collaboratore : Geom. Alberto Agrumi

Richiedente:
C.E.S.A. srl di Buoncristiani Costantino

Ubicazione dell'immobile oggetto di intervento:
Via Giovanni XXIII - Loc. Tommasi, Fraz. di Orentano

Oggetto:
Piano di Recupero in esecuzione della Scheda Er 12

**DOCUMENTAZIONE
FOTOGRAFICA
fabbricato "1" e "2"**

Il Richiedente

Il Progettista

Riservato all'Amministrazione

PROTOCOLLO:

-

Studio Tecnico Benedetti
INGEGNERIA E ARCHITETTURA

Ing. Junior Leonello Benedetti
Arch. Daniela Gagliardi
Per. Ind. Mirko Francesconi
Rag. Serena Caleotti
of Counsel
Per. Ind. Fabio D'Alessandro
Ing. Concetta Iacobucci

Data: Giugno 2018

Scala: 1:200 1:500

TAVOLA

2

PIANTA PIANO TERRA FABBRICATO 1
CON PUNTI DI SCATTO

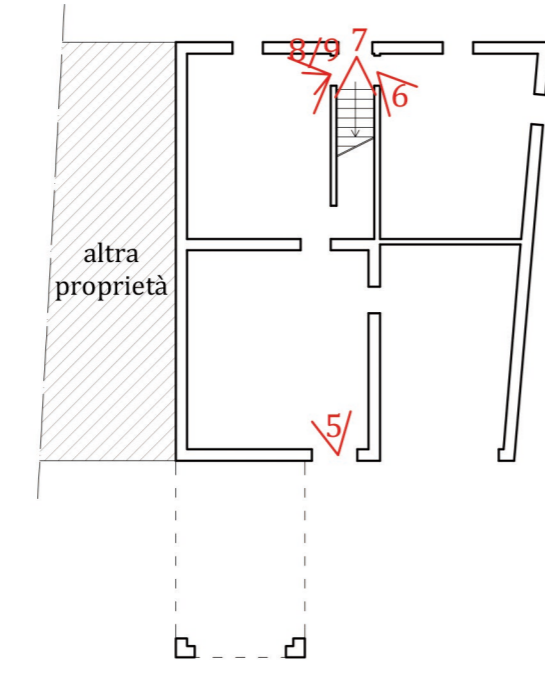

PIANTA PIANO TERRA FABBRICATO 2
CON PUNTI DI SCATTO



FOTO 1



FOTO 2

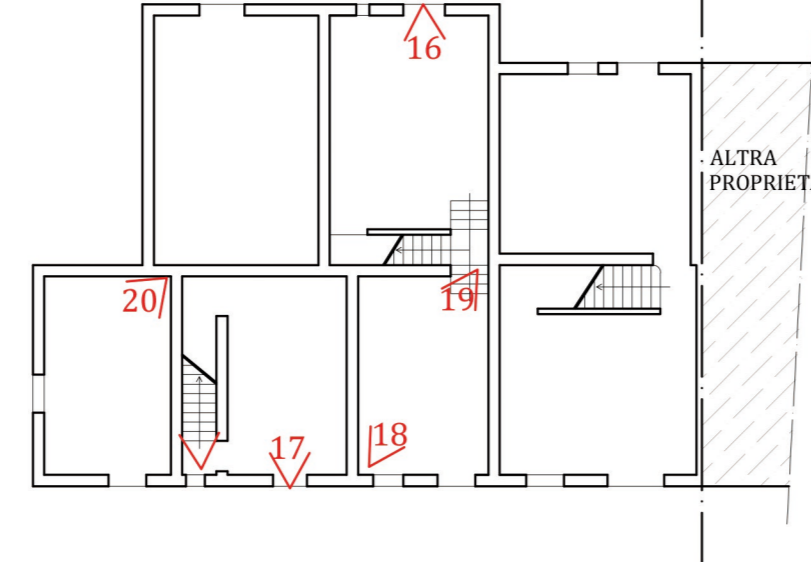

FOTO 3



FOTO 4



FOTO 5



FOTO 6



FOTO 7



FOTO 8

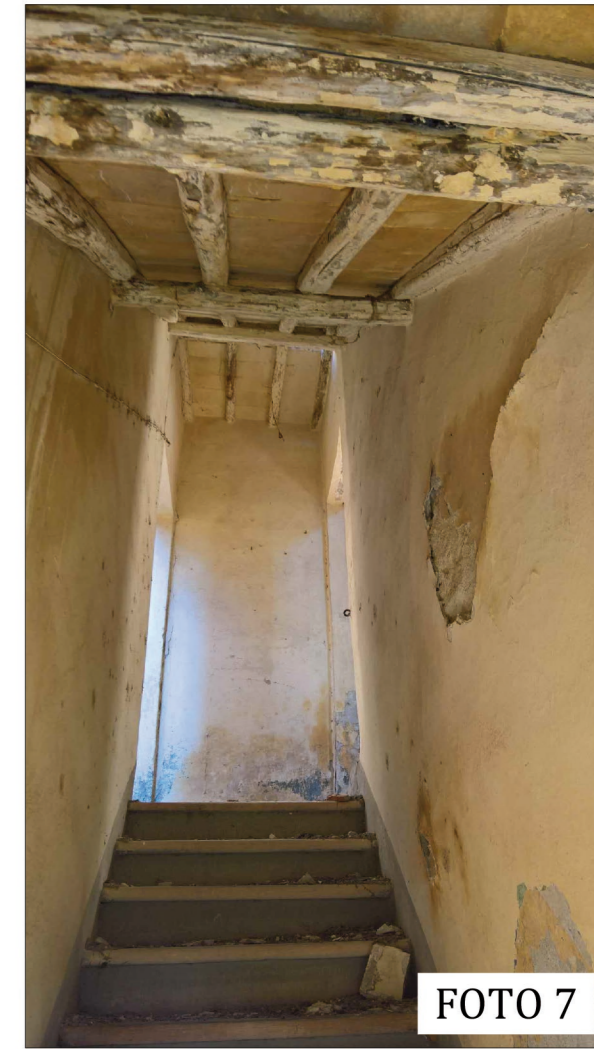

FOTO 9



FOTO 10



FOTO 11



FOTO 12



FOTO 13



FOTO 14



FOTO 15



FOTO 16



FOTO 17



FOTO 18

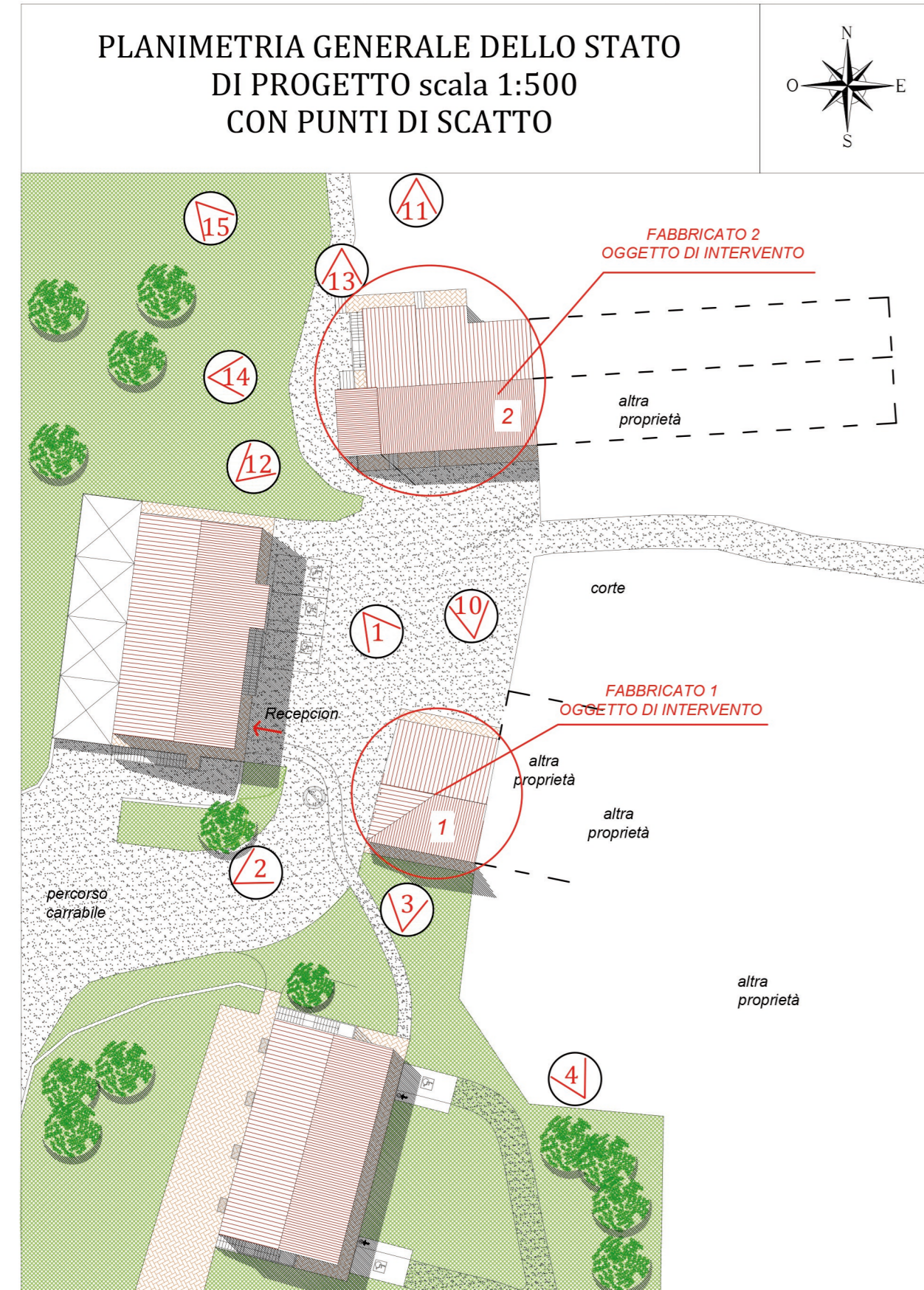

FOTO 19



FOTO 20