

# Dott. Ing. Stefano Paolini

Via A. Orzali n.c. 215/B frazione Arancio 55100 Lucca (LU)  
Fax. 0583 466964 - Cell. 393 9894512 - Tel. 0583 48618

## UBICAZIONE IMMOBILE:

Comune di Castelfranco (PI), frazione Orentano, Loc. Pierone

## OGGETTO:

Piano di recupero per spostamento di volume di ex casa colonica

## ELABORATO:

STATO DI PROGETTO:  
Piante - Prospetti - Sezione - Planimetria generale sovrapposto - Indici urbanistici

## COMMITTENTI:

CLAUDIO CRISTIANI - LAILA CRISTIANI

(Firma)

## PROGETTISTA:

DOTT. ING. STEFANO PAOLINI

(Timbro e firma)



## Aggiornamenti



TAVOLA  
3

File name:

plot style:

Scala di stampa:  
1:200 - 1: 500

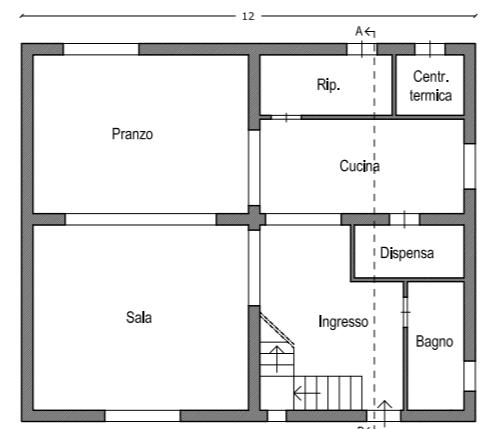
Data di Stampa:  
Luglio 2018



Pianta Piano Terra

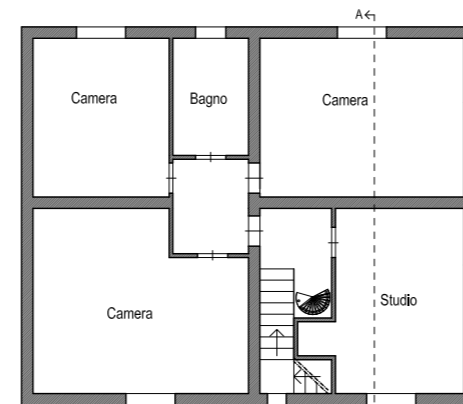

Pianta Piano Primo



Pianta Colombaia

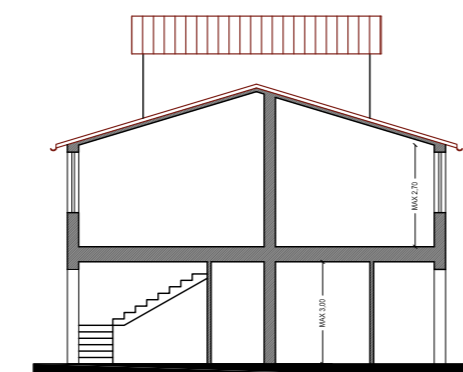

Sezione A - B

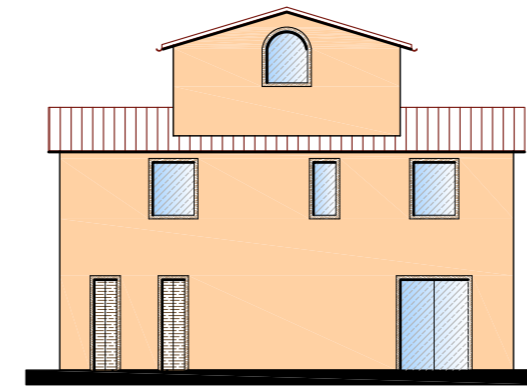

Prospetto Nord

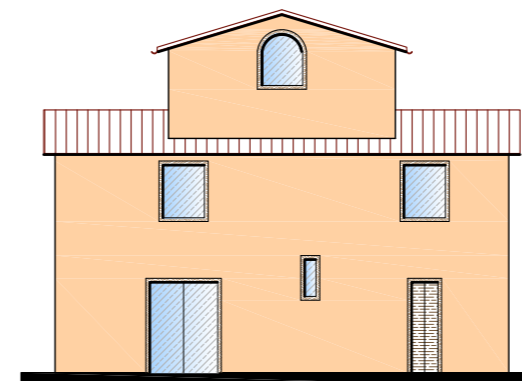

Prospetto Sud

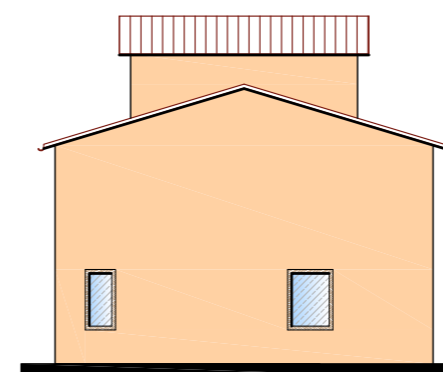

Prospetto Est

scala 1:200

## INDICI URBANISTICI : CALCOLO S.U.L.

$$(21,55 + 0,15 * (6,45 + 7,00) / 2) = \text{mq } 145,93$$

$$17,45 + 0,15 * (6,59 + 7,00) / 2) - (3,60 * 1,00) = \text{mq } 113,95$$

$$\text{SUL MAX} = \text{mq } 259,88$$

Oltre quanto consentito dal Regolamento per l'edilizia sostenibile

## PLANIMETRIA GENERALE SOVRAPPOSTO - scala 1:500

### Legenda

- Limite vincolo territorio coperto da foreste e boschi
- - - Limite proprietà
- Costruito
- Demolito

